



2021학년도 인덕대학교 수시 1·2차 모집요강

2·3년제 대학

Dream
platform

취업도 창업도
마음껏 꿈꾸세요
내 꿈을 현실과 이어주는
플랫폼에서

FUN TASTIC INDUK



CONTENTS

02 인덕 연혁 04 인덕 비전 06 방송·문화 콘텐츠 특성화 대학 08 취·창업 특성화 대학 10 2021학년도 수시모집 전형요약 및 주요 사항
12 전형 일정 13 전형별 모집단위 및 모집인원 15 수시 1차 모집 전형별 세부사항 26 수시 2차 모집 전형별 세부사항 33 성적반영 방법
및 선발기준 35 합격자 발표 및 총원안내 36 지원자 유의사항 41 등록(입학)포기 및 등록금 환불안내 42 2021학년도 수시 1·2차 모집 입학
원서 44 관련단체장 추천서 45 농어촌 또는 도서·벽지 학생 학교장 추천서 46 수시모집 전년도 입시 결과 48 정시모집 전년도 입시 결과
49 학사학위 전공심화과정 50 스마트CT학부 58 스마트시티학부 62 크리에이티브디자인학부 69 방송문화콘텐츠학부 75 글로벌
비즈니스학부 84 2021학년도 장학금 안내

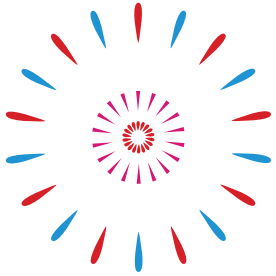
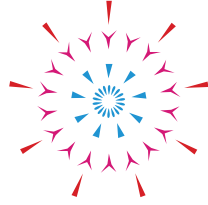
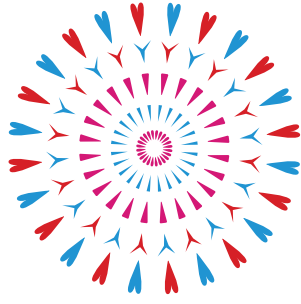

내 꿈이 인덕을 만나 편타스틱한 빛이 되고 내 실력이 인덕을 만나 편타스틱하게 퍼져나간다 **학생이 즐거운 대학 인덕대학교**

**FUN &
HAPPINESS**



깊어질수록
탄탄하게

1972년부터

대학의 변화를 주도해 온

인덕대학교,

창의적인 생각과

탄탄한 내실을 통해

새로운 내일을 준비합니다

INDUK University History 1955-1999

- 1955. 09. 재단법인 부려 재단 (Berea in Korea Foundation) 설립
- 1962. 10. 학교법인 인덕학원 설립
- 1971. 01. 인덕예술공과전문학교 인가
- 1972. 03. 첫 신입생 입학 (공업, 상업, 생활디자인과 3개 학과)
- 1979. 01. 인덕공업전문대학으로 개편인가
- 1990. 11. 인덕전문대학으로 교명 변경
- 1998. 05. 인덕대학으로 교명 변경

2000-2012

- 2000. 03. 창업보육센터 개소
- 2002. 09. ISO 9001 국제인증 획득
- 2004. 03. 산학협력단 설립
- 2008. 10. 학사학위전공 심화과정 신설인가
- 2011. 02. 중소기업청 주관 창업선도대학 선정
- 2012. 02. 인덕대학교로 교명 변경
- 2012. 08. 맞춤형 창업사업화 지원사업 선정
캠퍼스 CEO 육성사업 선정

2013-2020

- 2013. 03. 중소기업청 주관 사관학교식 창업선도대학 선정
- 2013. 07. 교육역량강화 우수대학 4년 연속 선정
- 2013. 08. 한국디자인진흥원 융합형 디자인육성대학사업 선정
- 2013. 12. 전문대학 기관평가인증 고등직업교육 품질인증대학 선정
- 2016. 06. 교육부 특성화 전문대학 육성사업 선정
중소기업청 산학맞춤 기술인력 양성사업 선정
- 2016. 12. 서울특별시 캠퍼스타운 조성사업 선정
- 2018. 03. 창업선도대학 8년 연속 선정
고용노동부 대학일자리센터(소형)사업 선정
- 2019. 10. 고용노동부 고숙련 일학습병행(P-TECH)사업 선정
- 2019. 12. 서울시 캠퍼스타운사업 종합형 선정
- 2020. 03. 중소벤처기업부 초기창업패키지사업 2년 연속 선정

더
넓게
세계로

대학이 먼저
창의적으로 생각하고
더 넓은 세계로
눈을 돌릴 때,
비전과 역량을 갖춘
인재가 자라납니다

INDUK VISION 2025

비전

산학일체형 직업교육혁신 선도대학교

목표

방송·문화, ICT, 창업 중심의 지역 연계 Creative Platform 대학



직업교육
중심 대학



신 산학협력
선도 대학



학생이
행복한 대학



대학 경영
혁신 대학

인재상

스마트 기술 기반 고숙련·창의·협력 인재



창의·융합 직업교육 강화

- 수요자 중심의 창의융합교육체계 혁신
- 맞춤형교육시스템 구축 및 교육품질 강화
- 국제 사회에 통용되는 글로벌 역량 함양
- 미래사회를 대비하는 평생교육 체계 구축



학생 만족·학부모 감동 실현

- 행복한 대학문화 고도화
- 학생 친화형 행복 캠퍼스 구축
- 학생 생활지도 역량 강화



지역연계 산학일체형 시스템 구축

- 현장 중심적 고숙련 인력육성 체계 구축
- 취업 역량 강화시스템 고도화
- 전 주기적 창업지원 체계 고도화
- 개방형 산학협력 플랫폼 구축
- 문화예술 창업생태계 조성



성과 중심의 경영체제 운영

- 지속가능 성장을 위한 성과 관리 고도화
- 비전 달성 대학조직 혁신
- 구성원 의사소통 강화
- 재정 안정성 확보
- 미래사회 대응 스마트 인프라 및 시스템 개선

미디어 제작연구소와 최신 스튜디오 구축
현장실무 중심지가 될 관련 기업 교내 입주까지

방송·문화 콘텐츠와 ICT의

폼 나는 인재로 자라는 대학

서울시 노원구에서 인덕대학교를 만나세요



인덕에서
방송·문화 콘텐츠

프로젝트
플랫폼
나가기!

방송·문화 콘텐츠 특성화 대학

전문대학 유일
서울시 캠퍼스타운 종합형 선정
4년간 80억 원 예산 지원

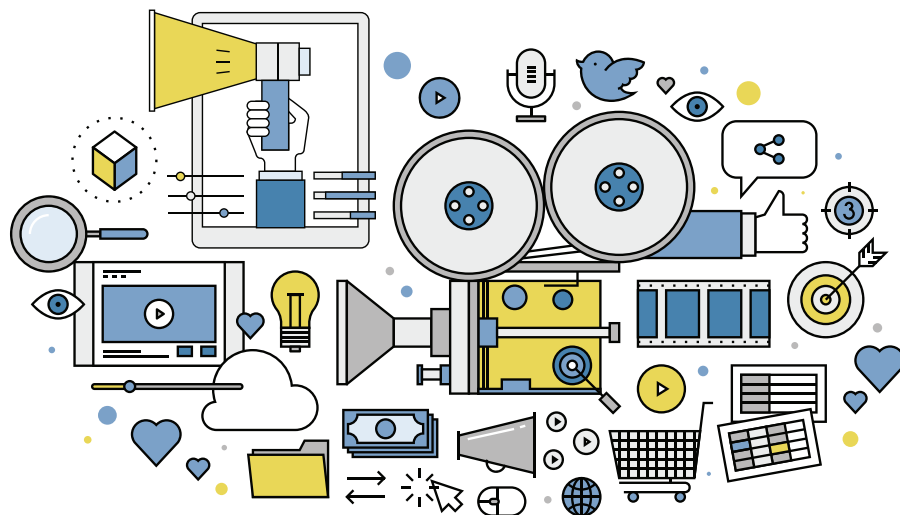

2020년 서울시 캠퍼스타운 조성사업 선정 결과,
인덕대학교와 노원구의 'I·CULTURE·DU' 캠퍼스타운이
전문대로서는 유일하게 종합형으로 선정되었습니다.

인덕대학교가 선정된 캠퍼스타운 종합형은 청년창업을 중심으로 주거·문화·상권·지역협력의 종합적인 활력증진을 위한 사업으로 경희대, 서울대, 숙명여대, 성균관대, 숭실대, 연세대, 인덕대학교 총 7개 대학이 선정되었습니다.

인덕대학교는 연시스퀘어를 리모델링하여 대학만의 특화된 방송·공연·미디어파사드 등을 적극 활용해 노원구 문화예술 ICT 융복합 창업기업 양성을 통한 한류 체험형 Trip Activity 허브를 구축하겠다는 야심찬 비전을 제시하였습니다. 기존의 한류 관광객이 주로 드라마 촬영지 혹은 한류 가수 공연 관람(Watch)에 주력하였다면 이번 한류 체험형 Trip Activity

허브는 이를 뛰어 넘어 체험(Experience)의 개념으로 업그레이드하여, 한류 관광객 스스로 공연의 주인공이 되는 체험 공간을 제공하게 될 것입니다.

I·CULTURE·DU 사업단은 대학의 최대 강점인 방송, 공연 예술 그리고 미디어 파사드 등 관련 기업을 육성하고 이를 한류 관광객과 연계시킴으로써 체험형 Trip Activity 허브의 완성을 이를 계획합니다.

인덕대학교는 전문대학으로서 유일하게 종합형에 선정 되어 4년간 최대 80억 원을 지원받게 되었습니다.

학교 안에 들어온 기업에서 실무 경험을 착착
예비 창업자에게 창업 지원을 팍팍

취업과 창업의 플랫폼, 인덕에서

플랫폼 세상 품 나게!

서울시 노원구에서 인덕대학교를 만나세요

인덕에서
취업도 창업도

플랫폼
포켓소 나게!



취·창업 특성화 대학

전문대학 유일 중소벤처기업부
초기창업패키지 사업 선정
3년간 70억 원 예산 지원



재학생과 예비창업자의 성공 창업!
지금 인덕대학교에서 생생한 현실이 되고 있습니다.
다양한 창업 지원사업과 창업 프로그램, 해외 교류, 창업 교육 등
인덕대학교의 적극적인 지원이 창업 경쟁력을 높입니다.

인덕대학교는 중소벤처기업부에서 주관하는 '초기창업패키지 사업'에 전문대 중 유일하게 선정되어, 창업 특성화 대학으로서의 역량을 인정받고 있습니다. 초기창업패키지 사업으로 창업에 필요한 자금과 공간, 전문교육, 전담 멘토링 등을 집중적으로 지원하여 재학생과 졸업생의 창업을 도우면서 최고 경영자(CEO)를 체계적으로 양성하고 있습니다. 창업 아이디어 발굴에서 시제품 제작, 사업자등록, 마케팅까지.

인덕대학교 창업 지원사업의 가장 큰 강점은 모든 과정을 전문가가 원스톱으로 돕는 것입니다. 또한 인덕창업대전, 전국창업경진대회, 창업아이템사업화 등의 사업을 통해 국내 창업기반을 넓히는 일에도 주력하고 있습니다. 그뿐만 아니라 인덕대학교는 전교생을 대상으로 창업 강좌 개설, 창업 동아리 육성, 3D 프린팅아카데미 등 창업에 필요한 기본 교육을 실시하고 있습니다.

I. 2021학년도 수시모집 전형요약 및 주요 사항

1. 2021학년도 주요 변경 사항

변경항목	변경 전 (2020학년도)	변경 후 (2021학년도)	비고
모집단위 신설	방송연예과	연기전공	학생부20% + 실기80%
		뮤지컬전공	
		K-POP전공	
	방송뷰티메이크업과	방송뷰티학과	메이크업헤어전공 스타일리스트전공
-	-	글로벌항공서비스학과	학생부40% + 면접60%
모집단위명 변경	토목환경공학과	토목공학과	
	사회복지학과(2년제)	휴먼사회복지학과(3년제)	
	도자디자인학과	리빙세라믹디자인학과	
	VR콘텐츠디자인학과	게임&VR디자인학과	
	중국어과(비즈니스중국어전공)	비즈니스중국어과	
모집전형 신설	-	정원의 특성화고교 등을 졸업한 재직자 전형	

2. 수시모집 전형별 성적반영 비율

모집시기	전형 구분	전형명	모집단위	성적 반영비율	비고
수시1차	정원내 일반전형	일반전형	해당 전체학과	학생부 100%	
		일반전형[실기위주]	웹툰만화창작학과	학생부30% + 실기70%	
		일반전형[면접위주]	글로벌항공서비스학과	학생부40% + 면접60%	
	정원내 특별전형	일반고교 등 출신자	해당 전체학과	학생부 100%	
		특성화고교 등 출신자	해당 전체학과	학생부 100%	
		대학자체기준	해당 전체학과	학생부 100%	자격증빙서류 제출
	정원의외 특별전형	기초생활수급자 및 차상위	해당 전체학과	학생부 100%	글로벌항공서비스학과 면접 실시 [학생부40% + 면접60%]
		농어촌출신자	해당 전체학과	학생부 100%	
		특성화고교 등을 졸업한 재직자	해당 전체학과	학생부 100%	
		전문대학이상 대학졸업자	해당 전체학과	전적 대학 성적 100%	
	새터민(북한이탈주민)	해당 전체학과	서류 100%		
수시2차	정원내 일반전형	일반전형	해당 전체학과	학생부 100%	
		일반전형[실기위주]	해당 전체학과	학생부30% + 실기70%	
		일반전형[실기위주]	방송연예과	학생부20% + 실기80%	
		일반전형[면접위주]	글로벌항공서비스학과	학생부40% + 면접60%	
	정원내 특별전형	일반고교 등 출신자	해당 전체학과	학생부 100%	
		특성화고교 등 출신자	해당 전체학과	학생부 100%	
대학자체기준		해당 전체학과	학생부 100%	자격증빙서류 제출	

※ 공통 지원 자격 : 고등학교 졸업(예정)자 또는 법령에 의하여 이와 동등 이상의 학력이 있다고 인정되는 자
 ※ 수시 1차 지원자 및 합격자도 수시 2차 모집에 지원할 수 있습니다.

3. 학생부 성적 반영 방법

모집단위	적용 대상 고교 졸업 학년도	반영 교과목수	학년별 반영					요소별 반영		비고
			1학년 1학기	1학년 2학기	2학년 1학기	2학년 2학기	3학년 1학기	교과	출결	
전체학과	전체	전 과목	50%	50%	50%	50%	50%	100%	-	1~2학년 및 3-1학기 (총 5학기) 성적 중 우수 2개 학기 학생부 성적 반영

※ 점수산출 : 과목별 석차등급 및 이수단위를 반영하며, 본 대학 입학홈페이지에서 학생부 성적 산출할 수 있습니다.

4. 정원내 특별전형 일반고교 및 특성화고교 출신자 전형별 지원 가능 고등학교 유형

※ 일반전형은 고교(일반고, 특성화고) 구분 없이 지원 가능합니다.

전형명	일반고	특성화고	종합고	특수목적고	자율고	학력인정 평생교육시설	기타
일반전형	고교(일반고, 특성화고) 구분 없이 지원 가능						
일반고교 등 출신자 전형	인문계고	-	인문계열	과학고 국제고 외국어고	자율형사립고 자율형공립고	인문계열	검정고시
특성화고교 등 출신자 전형	예·체능계고	특성화고 전문계고 전문계열 특목고 (공업,농업,수산,해양)	전문계열	예술고 마이스터고	-	전문계열 상업계열 예술계열	대안학교 가사실업계고

※ 위의 표에 구분되지 않는 고교는 지원 전 입학처로 문의 후 지원하시기 바랍니다.

II. 전형 일정

1. 수시 1차, 2차 전형 일정

구분	일정		비고		
	수시 1차	수시 2차			
원서접수 (인터넷 접수)	2020.09.23.(수) ~ 10.13.(화) 21:00까지	2020.11.23.(월) ~ 12.07.(월) 21:00까지	· www.uwayapply.com (유웨이 어플라이) · www.jinhakapply.com (진학 어플라이)		
서류 제출 대상자 제출 마감일	2020.10.15.(목) 19:00 입학처 도착분까지	2020.12.09.(수) 19:00 입학처 도착분까지	제출 서류가 있는 지원자는 해당 서류를 인덕대학교 입학처로 제출하여야 합니다. (제출하지 않을 시 입학 사정에서 제외함)		
면접 고사	글로벌항공서비스학과 2020.10.24.(토) ~ 10.25.(일)	2020.12.12.(토) ~ 12.13.(일)	면접고사 및 실기고사는 지원자 수에 따라 일정이 변경될 수 있습니다. (타대학과 일정이 중복될 경우 날짜 및 시간의 변경은 불가함)		
실기 고사	웹툰만화창작학과 2020.10.17.(토)	2020.12.20.(일)			
	시각디자인과 -	2020.12.19.(토)			
	주얼리디자인학과 -	2020.12.20.(일)			
	방송연예과(연기전공, 뮤지컬전공,K-POP전공) -	2020.12.16.(수) ~ 12.20.(일)			
합격자 발표(예정)	2020.11.11.(수) 11:00 예정	2020.12.26.(토) 11:00 예정	인덕대학교 입시홈페이지에서 지원자가 직접 확인 (http://ipsi.induk.ac.kr)		
등록 확인 예치금 (300,000원) 납부기간	2020.12.28.(월) ~ 12.30.(수) 09:00 ~ 16:00				
총원 합격자 발표 및 등록	1차 총원	발표	2020.12.30.(수) 19:00	인덕대학교 입시홈페이지에서 지원자가 직접 확인	· 입시홈페이지에서 합격증, 등록금 고지서 출력 · 국민은행 또는 기업은행 지정 가상계좌 입금 · 등록금을 기한 내에 납부하지 않을 경우, 입학이 취소되오니 이점 유의하시기 바랍니다. · 인터넷뱅킹, 폰뱅킹, ATM기를 통해 이체 시 반드시 이체한도를 확인하시기 바랍니다.
		등록	2020.12.31.(목) 09:00 ~ 16:00		
	2차 총원부터	발표 및 등록	2020.12.31.(목) ~ 2021.01.06.(수)까지 미등록 인원예 따라 개별통보		
	잔여 등록금 납부기간	2021.02.08.(월) ~ 02.10.(수) 09:00 ~ 16:00			

- ※ 전형 일정은 지원자 현황에 따라 일부 변경될 수 있습니다. 변경 시 본 대학 입시홈페이지를 통해 공지합니다.
- ※ 면접고사 및 실기고사 일시 및 장소는 개별 통보하지 않으며, 수시1차 웹툰만화창작학과는 2020.10.15.(목) 15:00 이후, 글로벌항공서비스학과는 2020.10.20.(화) 15:00 이후, 인덕대학교 입시홈페이지를 통해 직접 확인하시고 수시2차 글로벌항공서비스학과는 2020.12.10.(목) 15:00 이후, 웹툰만화창작학과, 시각디자인과, 주얼리디자인학과, 방송연예과(연기전공,뮤지컬전공,K-POP전공)는 2020.12.14.(월) 15:00 이후, 인덕대학교 입시홈페이지를 통해 직접 확인하여야 합니다.
- ※ 글로벌항공서비스학과 지원자는 수시1차 2020.10.16.(금)15:00~18:00까지, 수시2차 2020.12.09.(수)15:00~18:00까지 인덕대학교 입시홈페이지 예약시스템을 통하여 선착순으로 면접고사 일시를 직접 선택하여야 하며, 선택하지 않은 경우는 본교에서 무작위로 임의 배정합니다.
- ※ 수시2차 방송연예과(연기전공,뮤지컬전공,K-POP전공) 지원자는 2020.12.11.(금)15:00~18:00까지 인덕대학교 입시홈페이지 예약시스템을 통하여 선착순으로 실기고사 일시를 직접 선택하여야 하며, 선택하지 않은 경우는 본교에서 무작위로 임의 배정합니다.
- ※ 총원 1차 합격자는 본교 입시홈페이지를 통하여 발표하므로 지원자가 직접 입시홈페이지에서 확인하여야 하며, 개별 통보하지 않습니다. 미확인으로 인한 불이익의 책임은 지원자에게 있습니다.
- ※ 총원 2차 합격자 발표부터는 개별 통보(전화 연락) 예정입니다. 자세한 총원 합격자 발표 일정 및 방법은 추후 본 대학 입시홈페이지를 반드시 확인하시기 바랍니다. 미확인으로 인한 불이익은 지원자에게 있습니다.
- ※ 인덕대학교는 지원자의 성별, 인종, 종교, 장애 등에 의한 차별을 하지 않습니다.

서류제출 대상자

- 2012년 2월 포함 이전 졸업자
- 고등학교 학교생활기록부 전산자료 온라인제공 비동의자 및 비대상자
- 고등학교 졸업학력 검정고시 합격자 중 대입전형자료 온라인제공 비동의자
- 정원내 특별전형(대학자체기준 전형) 지원자
- 정원의 특별전형(농어촌 전형, 기초생활수급자 및 차상위 전형, 특성화고교 등을 졸업한 재직자 전형, 전문대학이상 대학졸업자 전형, 새터민(북한이탈주민)전형) 지원자
- ※ 위 대상자 이외에도 입학전형에 필요한 서류가 발생할 경우 별도로 제출을 요구할 수 있습니다.

III. 전형별 모집단위 및 모집인원

1. 수시1차 모집단위 및 모집인원

학부	학제	계열	모집단위	모집 정원	정원내				정원외							
					주간				계	주간						
					특별전형					특별전형						
					일반 전형	일반 고교 출신자	특성화 고교 출신자	대학 자체 기준		농어촌	기초생활 수급자 및 차상위	특성화 고교 등을 졸업한 재직자	새터민	전문화대 이상 대학 졸업자		
스마트 ICT 학부	3년	공학	컴퓨터전자공학과	68		37	9		46	1	3	4	2	2	12	
			산업경영공학과	90		36	24		60	1	3	4	2	2	12	
			컴퓨터소프트웨어학과	68		39	6		45	1	4	5	2	3	15	
			메카트로닉스공학과	68		34	14		48	1	2	4	2	2	11	
			정보통신공학과	68		31	14		45	1	3	4	2	2	12	
			기계자동차학과	68		36	9		45	2	3	4	2	2	13	
			융합기계공학과	68		41	4		45	1	2	4	2	2	11	
스마트시티 학부	3년	공학	토목공학과	96		37	26		63	1	3	5	2	2	13	
			건축학과	68		35	10		45	2	3	5	2	2	14	
			예능	실내건축과	68		28	16		44	1	2	4	2	3	12
크리에이티브 디자인 학부	3년	예능	디지털산업디자인학과	68	34				34	1	2	4	2	2	11	
			주얼리디자인학과	68	31				31	1	2	4	2	2	11	
			시각디자인과	68					0	1	2	4	2	3	12	
	2년		리빙세라믹디자인학과	72		30	14		44	1	1	4	2	2	10	
			멀티미디어디자인학과	72		24	23		47	1	3	4	2	2	12	
			게임&VR디자인학과	72	48				48	1	1	3	2	2	9	
방송 문화콘텐츠 학부	3년	공학	방송영상미디어학과	90		45	15		60	2	4	5	2	2	15	
			예능	방송 연기전공	30					0	1	1	1	0	2	5
				방송 뮤지컬전공	30					0	1	1	1	0	2	5
				방송 K-POP전공	30					0	1	1	1	0	2	5
	2년	예능	웹툰만화창작학과	72	45				45	2	3	4	2	3	14	
			방송 뷰티학과	72		16	22	9	47	2	3	5	3	3	16	
			스타일리스트전공	35		11	12		23	1	1	3	2	2	9	
글로벌 비즈니스 학부	3년	인문 사회	비서학과	68		38	6		44	1	2	3	2	2	10	
			관광서비스경영학과	68		33	10		43	2	3	4	2	2	13	
			휴먼사회복지학과	60		37	2		39	2	4	5	2	4	17	
			비즈니스영어과	72		44	7		51	1	3	3	2	2	11	
	2년		비즈니스중국어과	72		44	4		48	1	2	3	3	2	11	
			비즈니스일본어과	72		42	5		47	1	2	3	2	2	10	
			세무회계학과	105		50	20		70	1	3	4	2	3	13	
			글로벌항공서비스학과	72	42				42	2	4	4	2	3	15	
계				2,098	200	768	272	9	1,249	39	76	115	58	71	359	

※ 실기고사 전형 / 면접고사 전형

※ 전형별 구분 없이 1회만 지원 가능(복수지원 불가)합니다.

※ 본 대학 및 타대학 수시 1차 지원자 및 합격자도 본 대학 수시 2차 모집에 지원할 수 있습니다. 단, 정시모집 지원 불가합니다.

※ 수시모집 복수 합격자일 경우 복수 합격한 대학 중 1개 대학(학과)에만 등록(예치금 납부) 가능하며, 수시모집에 합격한 자는 등록(예치금 납부)하지 않더라도 정시모집, 추가모집에 지원할 수 없습니다. 이를 위반할 경우에는 우리 대학뿐 아니라 타대학도 입학이 취소되오니 유의하시기 바랍니다.

※ 수시모집에서 미충원된 인원은 정시모집에서 충원합니다.

※ 웹툰만화창작학과 학생부30% + 실기70% / 글로벌항공서비스학과 학생부40% + 면접60%

※ 정원의 새터민(북한이탈주민) 전형은 입시홈페이지(<http://ipsi.induk.ac.kr>)의 공지사항을 참고하시기 바랍니다.

2. 수시2차 모집단위 및 모집인원

학부	학제	계열	모집단위	모집 정원	정원내				계	
					주간			대학 자체 기준		
					일반 전형	특별전형				
						일반 고교 출신자	특성화 고교 출신자			
스마트 ICT 학부	3년	공학	컴퓨터전자공학과	68		12	4		16	
			산업경영공학과	90		13	7		20	
			컴퓨터소프트웨어학과	68		13	4		17	
			메카트로닉스공학과	68		11	4		15	
			정보통신공학과	68		13	4		17	
			기계자동차학과	68		14	3		17	
			융합기계공학과	68		15	2		17	
스마트시티 학부	3년	공학	토목공학과	96		16	8		24	
			건축학과	68		10	5		15	
		예능	실내건축과	68		12	5		17	
크리에이티브 디자인 학부	3년	예능	디지털산업디자인학과	68	20				20	
			주얼리디자인학과	68	20			2	22	
			시각디자인과	68	40				40	
	2년	예능	리빙세라믹디자인학과	72	22				22	
			멀티미디어디자인학과	72		9	9		18	
			게임&VR디자인학과	72	18				18	
방송 문화콘텐츠 학부	3년	예능	방송영상미디어학과	90		11	9		20	
			방송연예과	연기전공	30	15				15
				뮤지컬전공	30	15				15
				K-POP전공	30	15				15
	2년	예능	웹툰만화창작학과	72	20				20	
			방송 뷰티학과	메이크업헤어전공	72		6	8	4	18
				스타일리스트전공	35		4	4		8
글로벌 비즈니스 학부	3년	인문 사회	비서학과	68		16	4		20	
			관광서비스경영학과	68		12	3		15	
			휴먼사회복지학과	60		14	1		15	
			비즈니스영어과	72		12	2		14	
	2년	인문 사회	비즈니스중국어과	72		16	2		18	
			비즈니스일본어과	72		16	2		18	
			세무회계학과	105		15	10		25	
			글로벌항공서비스학과	72	20				20	
계				2,098	205	260	100	6	571	

- ※ 실기고사 전형 / 면접고사 전형
- ※ 전형별 구분 없이 1회만 지원 가능(복수지원 불가)합니다.
- ※ 본 대학 및 타대학 수시 1차 지원자 및 합격자도 본 대학 수시 2차 모집에 지원할 수 있습니다. 단, 정시모집 지원 불가합니다.
- ※ 수시모집 복수 합격자일 경우 복수 합격한 대학 중 1개 대학(학과)에만 등록(예치금 납부) 가능하며, 수시모집에 합격한 자는 등록(예치금 납부)하지 않더라도 정시모집, 추가모집에 지원할 수 없습니다. 이를 위반할 경우에는 우리 대학뿐 아니라 타대학도 입학이 취소되오니 유의하시기 바랍니다.
- ※ 수시모집에서 미충원된 인원은 정시모집에서 충원합니다.
- ※ 시각디자인과, 주얼리디자인학과, 웹툰만화창작학과 - 학생부30% + 실기70% / 방송연예과(연기전공,뮤지컬전공,K-POP전공) - 학생부20% + 실기80% / 글로벌항공서비스학과 - 학생부40% + 면접60%

IV. 수시 1차 모집 전형별 세부사항

정원내 일반전형 [학생부 교과 100% 전형]

1. 모집단위 및 모집인원

계열	모집단위	학제	주야	모집인원
예능	디지털산업디자인학과	3	주간	34
	주얼리디자인학과		주간	31

계열	모집단위	학제	주야	모집인원
예능	게임&VR디자인학과	2	주간	48

2. 지원 자격

고등학교 졸업(예정)자 또는 법령에 의하여 이와 동등 이상의 학력이 있다고 인정되는 자
※ 해외고등학교 졸업자는 지원할 수 없습니다.

3. 전형방법 : 학생부 교과 100% (면접 없음)

전형요소	학생부 학년별 반영비율					학생부 성적 반영요소	비고
	1학년 1학기	1학년 2학기	2학년 1학기	2학년 2학기	3학년 1학기		
학생부 교과	50%	50%	50%	50%	50%	전과목 교과 100%	1~2학년 및 3-1학기(총 5학기) 성적 중 우수 2개 학기 학생부 성적 반영

※ 대학수학능력시험 성적은 반영하지 않습니다.

4. 제출 서류 (2020년 9월 1일 이후 발급분)

대상자	제출 서류	제출 제외 대상자
고교 졸업(예정)자	2012년 2월 포함 이전 졸업자 및 온라인 제공 비대상교 출신자 학교생활기록부 1부 (반드시 학교장 직인이 날인된 원본 제출)	· 2013년 ~ 2020년 졸업자 · 2021년 졸업예정자
검정고시 출신자	2014년 포함 이전 합격자 및 온라인 제공 비동의자 검정고시 합격증명서 및 성적증명서 각 1부 (반드시 원본 제출)	원서 접수 시 온라인 제공 동의자

정원내 일반전형 [실기위주 전형]

1. 모집단위 및 성적반영 비율

모집단위	학제	주야	모집인원	성적 반영비율 및 점수		
				학생부 성적	실기성적	계
웹툰만화창작학과	2	주간	45	30%(150점)	70%(350점)	100%(500점)

2. 지원 자격

고등학교 졸업(예정)자 또는 관련 법령에 의하여 이와 동등 이상의 학력이 있다고 인정되는 자
※ 해외고등학교 졸업자는 지원할 수 없습니다.

3. 학생부 성적 반영 방법

전형요소	학생부 학년별 반영비율					학생부 성적 반영요소	비고
	1학년 1학기	1학년 2학기	2학년 1학기	2학년 2학기	3학년 1학기		
학생부 교과	50%	50%	50%	50%	50%	전과목 교과 100%	1~2학년 및 3-1학기(총 5학기) 성적 중 우수 2개 학기 학생부 성적 반영

※ 대학수학능력시험 성적은 반영하지 않습니다.

4. 실기고사 안내

4-1. 실기고사 유의사항

- 개인별 실기고사 일정, 장소 및 수험생 유의사항 확인
실기고사 일시 및 장소는 개별 통보하지 않으며, 웹툰만화창작학과 지원자는 2020.10.15.(목) 15:00 이후, 인덕대학교 입시홈페이지를 통해 직접 확인하시기 바랍니다.
- 실기고사 지참물 및 준비물

수험표	신분증	고사 준비물
원서접수 사이트에서 출력 <진학어플라이 또는 유웨이어플라이>	주민등록증, 여권(유효기간 이내), 운전면허증, 청소년증, 주민등록증 발급 신청 확인서, 청소년증 발급 신청 확인서, 학생증, 학교생활기록부 등 (단, 신분증에는 사진이 부착되어 있고, 주민등록번호 또는 생년월일이 기재되어 있어야 합니다.)	본인이 필요로 하는 준비물 <각 고사별 준비물 참고>

- 실기고사 당일 신분증, 수험표, 고사 준비물 등의 미지참으로 인한 불이익이 없도록 준비물 및 지참물을 반드시 확인 바랍니다.
- 안내사항 미확인으로 인한 모든 불이익은 수험생 본인의 책임이므로 유의하기 바랍니다.
- 개인별 실기고사 일정은 변경할 수 없습니다. (타대학과 일정이 중복될 경우 날짜 및 시간 변경 불가)
- 실기고사 일자 및 시간은 지원자 수에 따라 변경될 수 있습니다.
- 실기고사 결시자는 입학 사정 대상에서 제외되고, 불합격 처리됩니다.
- 실기고사를 응시하지 못한 학생(타대학 실기고사 응시 시간 중복)에게는 별도 환불신청서와 타대학 응시확인서를 제출하는 경우 공동원서에 작성한 환불계좌로 실기고사료를 환불합니다.
- 본교는 대리시험 등 부정행위 방지를 위해 입학전형 현장을 사진(동영상) 촬영할 수 있으며, 수험생은 본교에 입학원서를 제출함과 동시에 이에 동의한 것으로 간주합니다.

4-2. 미술 실기 고사 모집단위 및 고사 내용

모집단위	고사일	고사 시간	고사종목	주 제	비 고
웹툰만화창작학과	2020.10.17.(토)	4시간	칸만화	자유주제	1. 화지 방향은 세로로 할 것 2. 화지는 1장만 사용할 것 3. 채색까지 완성할 것 4. 상기 3가지 조건 이외에는 자유롭게 표현할 것

- 미술 실기고사 준비물 및 지참물

모집단위	준비물	지참물
웹툰만화창작학과	연필, 지우개, 색연필, 파스텔, 포스터칼라, 수채물감, 마커 등 드로잉과 채색이 가능한 모든 재료 자유선택 켄트지 4절은 대학에서 제공함	· 수험표 · 신분증

5. 실기전형 지원자 사진 업로드

※ 웹툰만화창작학과 일반전형 지원자는 인터넷 원서접수 시 본인 여부를 확인하기 위한 사진(jpg 파일)을 업로드 하여야 합니다.

6. 제출 서류 (2020년 9월 1일 이후 발급분)

대상자	제출 서류	제출 제외 대상자
고교 졸업(예정)자	학교생활기록부 1부 (반드시 학교장 직인이 날인된 원본 제출)	· 2013년 ~ 2020년 졸업자 · 2021년 졸업예정자
검정고시 출신자	검정고시 합격증명서 및 성적증명서 각 1부 (반드시 원본 제출)	원서 접수 시 온라인 제공 동의자

정원내 일반전형 [면접위주 전형]

1. 모집단위 및 성적 반영비율

모집단위	학제	주야	모집 인원	성적 반영비율 및 점수		
				학생부 성적	면접 성적	계
글로벌항공서비스학과	2	주간	42	40%(200점)	60%(300점)	100%(500점)

2. 지원 자격

고등학교 졸업(예정)자 또는 관련 법령에 의하여 이와 동등 이상의 학력이 있다고 인정되는 자

※ 해외고등학교 졸업자는 지원할 수 없습니다.

3. 학생부 성적 반영 방법

전형요소	학생부 학년별 반영비율					학생부 성적 반영요소	비고
	1학년 1학기	1학년 2학기	2학년 1학기	2학년 2학기	3학년 1학기		
학생부 교과	50%	50%	50%	50%	50%	전과목 교과 100%	1~2학년 및 3-1학기(총 5학기) 성적 중 우수 2개 학기 학생부 성적 반영

※ 대학수학능력시험 성적은 반영하지 않습니다.

4. 면접고사 안내

4-1. 면접고사 유의사항

- 개인별 면접고사 일정, 장소 및 수험생 유의사항 확인
면접고사 일시 및 장소는 개별 통보하지 않으며, 글로벌항공서비스학과 지원자는 2020.10.20.(화) 15:00 이후, 인덕대학교 입시홈페이지를 통해 직접 확인하시기 바랍니다.
- ※ 글로벌항공서비스학과 지원자는 2020.10.16.(금) 15:00~18:00까지 인덕대학교 입시홈페이지 예약시스템을 통하여 선착순으로 면접고사 일시를 직접 선택하여야 하며, 선택하지 않은 경우는 본교에서 무작위로 임의 배정합니다.
- 면접고사 지참물 및 준비물

수험표	신분증	고사 준비물
원서접수 사이트에서 출력 (<small>진학어플라이 또는 유웨어플라이</small>)	주민등록증, 여권(유효기간 이내), 운전면허증, 청소년증, 주민등록증 발급 신청 확인서, 청소년증 발급 신청 확인서, 학생증, 학교생활기록부 등 (단, 신분증에는 사진이 부착되어 있고, 주민등록번호 또는 생년월일이 기재되어 있어야 합니다.)	본인이 필요로 하는 준비물 (<small>면접고사 준비물 참고</small>)

- 면접고사 당일 신분증, 수험표, 고사 준비물 등의 미지참으로 인한 불이익이 없도록 준비물 및 지참물을 반드시 확인 바랍니다.
- 안내사항 미확인으로 인한 모든 불이익은 수험생 본인의 책임이므로 유의하시기 바랍니다.
- 개인별 면접고사 일정은 변경할 수 없습니다. (타대학과 일정이 중복될 경우 날짜 및 시간 변경 불가)
- 면접고사 일자 및 시간은 지원자 수에 따라 변경될 수 있습니다.
- 면접고사 결시자는 입학 사정 대상에서 제외되고, 불합격 처리됩니다.
- 면접고사를 응시하지 못한 학생(타대학 면접고사 응시 시간 중복)에게는 별도 환불신청서와 타대학 응시확인서를 제출하는 경우
공동 원서에 작성한 환불계좌로 면접고사료를 환불합니다.
- 본교는 대리시험 등 부정행위 방지를 위해 입학전형 현장을 사진(동영상) 촬영할 수 있으며, 수험생은 본교에 입학원서를 제출함과
동시에 이에 동의한 것으로 간주합니다.

4-2. 면접고사 모집단위 및 고사 내용

모집단위	고사일	고사 시간	고사종목	비고
글로벌항공서비스학과	2020.10.24.(토) ~ 10.25.(일)	2분 30초 이내	나의 표현(한국어 발표)	발표 내용에는 자기소개, 지원동기, 본 학과 지원을 위한 경험(또는 노력), 입학 후 발전 계획 및 목표가 반드시 포함되어야 함

※ 자기소개 시 성명, 출신고교, 출신지역 등 본인을 식별할 수 있는 내용이 포함되지 않아야 함

• 면접고사 준비물 및 지참물

모집단위	준비물	지참물
글로벌항공서비스학과	면접 권장 복장 및 자세 가. (교복) 상 · 하의 모두 하복 스커트 교복 및 운동화 착용 나. (일반복장) 상의 반팔 흰색 블라우스, 하의 스커트 (무릎 위 길이), 살색스타킹, 7CM 이내 구두 착용 다. (두발) · 긴머리 : 이마와 귀가 보이도록 묶음 또는 망 처리 · 단발 또는 커트 : 앞머리는 이마가 보이도록 하고 옆머리는 귀 뒤로 넘겨 고정 라. (화장) 색조 화장 금지, 피부톤 정돈 정도를 권장 마. 남학생은 단정한 복장(교복 또는 정장), 헤어, 운동화(교복 착용의 경우) 또는 구두 착용 바. 단정한 태도, 자연스러운 미소, 자신감 있는 목소리, 간단명료한 자기 표현력을 요구함	1. 학생증, 주민등록증, 운전면허증, 여권 중 택1 2. 수험표

5. 면접전형 지원자 사진 업로드

※ 글로벌항공서비스학과 일반전형 지원자는 인터넷 원서접수 시 본인 여부를 확인하기 위한 사진(jpg 파일)을 업로드 하여야 합니다.

6. 제출 서류 (2020년 9월 1일 이후 발급분)

	대상자	제출 서류	제출 제외 대상자
고교 졸업(예정)자	2012년 2월 포함 이전 졸업자 및 온라인 제공 비대상교 출신자	학교생활기록부 1부 (반드시 학교장 직인이 날인된 원본 제출)	· 2013년 ~ 2020년 졸업자 · 2021년 졸업예정자
검정고시 출신자	2014년 포함 이전 합격자 및 온라인 제공 비동의자	검정고시 합격증명서 및 성적증명서 각 1부 (반드시 원본 제출)	원서 접수 시 온라인 제공 동의자

정원내 일반고교 및 특성화고교 출신자 전형 [학생부 교과 100% 전형]

1. 모집단위, 모집인원 및 지원 자격

계열	학제	모집단위	모집인원		지원 자격		
			일반고교 등 출신자 전형	특성화고교 등 출신자 전형	일반고교 등 출신자 전형	특성화고교 등 출신자 전형	
			주간	주간			
공학	3년	컴퓨터전자공학과	37	9	고등학교 졸업(예정)자 또는 법령에 의하여 이와 동등 이상의 학력이 있다고 인정되는 자로서 아래의 출신 고교 해당 자 · 일반(인문계)고교 (인문사회과정, 자연과정, 보통과정 등) 일반과정 졸업(예정)자 · 과학고, 외국어고, 국제고, 자율형사립 및 공립고 졸업(예정)자 · 종합고등학교 인문계, 자연계 과정 졸업(예정)자 (전문과정 제외) · 고등학교 졸업학력 검정고시 합격자 · 학력인정 평생교육시설에 의한 고등학교 중 일반과정 출신자	고등학교 졸업(예정)자 또는 법령에 의하여 이와 동등 이상의 학력이 있다고 인정되는 자로서 아래의 출신 고교 해당 자 · 특성화고교(구, 전문계 고등학교 포함)의 특성화 학과 졸업(예정)자 · 예·체능계 고등학교 졸업(예정)자 · 종합고등학교 전문계 과정 졸업(예정)자 · 대안학교 졸업(예정)자 · 학력인정 평생교육시설에 의한 고등학교 중 전문계 과정 출신자 · 공업계, 상업계, 농림계, 수산·해양계, 가사실업 고교 및 일반고의 예술계열 고교	
		산업경영공학과	36	24			
		컴퓨터소프트웨어학과	39	6			
		메카트로닉스공학과	34	14			
		정보통신공학과	31	14			
		기계자동차학과	36	9			
		융합기계공학과	41	4			
		토목공학과	37	26			
		건축학과	35	10			
방송영상미디어학과	45	15					
예능	3년	실내건축과	28	16	· 종합고등학교 인문계, 자연계 과정 졸업(예정)자 (전문과정 제외) · 고등학교 졸업학력 검정고시 합격자 · 학력인정 평생교육시설에 의한 고등학교 중 일반과정 출신자	· 특성화고교(구, 전문계 고등학교 포함)의 특성화 학과 졸업(예정)자 · 예·체능계 고등학교 졸업(예정)자 · 종합고등학교 전문계 과정 졸업(예정)자 · 대안학교 졸업(예정)자 · 학력인정 평생교육시설에 의한 고등학교 중 전문계 과정 출신자 · 공업계, 상업계, 농림계, 수산·해양계, 가사실업 고교 및 일반고의 예술계열 고교	
		리빙세라믹디자인학과	30	14			
	2년	멀티미디어디자인학과	24	23			
		방송 뷰티학과	메이크업헤어전공	16			22
		스타일리스트전공	11	12			
인문 사회	3년	비서학과	38	6	· 종합고등학교 인문계, 자연계 과정 졸업(예정)자 (전문과정 제외) · 고등학교 졸업학력 검정고시 합격자 · 학력인정 평생교육시설에 의한 고등학교 중 일반과정 출신자	· 특성화고교(구, 전문계 고등학교 포함)의 특성화 학과 졸업(예정)자 · 예·체능계 고등학교 졸업(예정)자 · 종합고등학교 전문계 과정 졸업(예정)자 · 대안학교 졸업(예정)자 · 학력인정 평생교육시설에 의한 고등학교 중 전문계 과정 출신자 · 공업계, 상업계, 농림계, 수산·해양계, 가사실업 고교 및 일반고의 예술계열 고교	
		관광서비스경영학과	33	10			
		휴먼사회복지학과	37	2			
	2년	비즈니스영어과	44	7			
		비즈니스중국어과	44	4			
		비즈니스일본어과	42	5			
		세무회계학과	50	20			

* 종합고등학교 : 고등학교 내에 인문계와 전문계(실업과정) 과정이 모두 개설되어 있는 고교를 의미합니다.

* 해외 고등학교 졸업자는 지원할 수 없습니다.

2. 일반고교 및 특성화고교 출신자 전형별 지원 가능 고등학교 유형

전형명	일반고	특성화고	종합고	특수목적고	자율고	학력인정 평생교육시설	기타
일반고교 등 출신자 전형	인문계고	—	인문계열	과학고 국제고 외국어고	자율형사립고 자율형공립고	인문계열	검정고시
특성화고교 등 출신자 전형	예·체능계고	특성화고 전문계고 전문계열 특목고 (공업,농업,수산,해양)	전문계열	예술고 마이스터고	—	전문계열 상업계열 예술계열	대안학교 가사실업계고

* 위의 표에 구분되지 않은 고교는 지원 전 입학처로 문의 후 지원하시기 바랍니다.

3. 전형방법 : 학생부 교과 100% (면접 없음)

전형요소	학생부 학년별 반영비율					학생부 성적 반영요소	비고
	1학년 1학기	1학년 2학기	2학년 1학기	2학년 2학기	3학년 1학기		
학생부 교과	50%	50%	50%	50%	50%	전과목 교과 100%	1~2학년 및 3-1학기(총 5학기) 성적 중 우수 2개 학기 학생부 성적 반영

* 대학수학능력시험 성적은 반영하지 않습니다.

4. 제출 서류 (2020년 9월 1일 이후 발급분)

대상자		제출 서류	제출 제외 대상자
고교 졸업(예정)자	2012년 2월 포함 이전 졸업자 및 온라인 제공 비대상교 출신자	학교생활기록부 1부 (반드시 학교장 직인이 날인된 원본 제출)	· 2013년 ~ 2020년 졸업자 · 2021년 졸업예정자
검정고시 출신자	2014년 포함 이전 합격자 및 온라인 제공 비동의자	검정고시 합격증명서 및 성적증명서 각 1부 (반드시 원본 제출)	원서 접수 시 온라인 제공 동의자

정원내 대학자체기준 전형 [학생부 교과 100% 전형]

1. 모집단위, 모집인원 및 지원 자격

고등학교 졸업(예정)자 또는 법형에 의하여 이와 동등 이상의 학력이 있다고 인정되는 자로서 아래 지원 자격 중 하나에 해당되는 자

계열	모집단위	학제	주야	모집 인원	지원 자격
예능	방송뷰티학과 (메이크업헤어전공)	2	주간	9	한국산업인력공단에서 발행하는 해당 자격증 1개 이상 소지자 - 미용사(일반), 미용사(메이크업), 미용사(네일) 취득자

2. 지원 자격 서류 (2020년 9월 23일 이후 발급분)

모집단위	지원 자격 서류 제출	학교생활기록부 등 제출
방송뷰티학과 (메이크업헤어전공)	관련 자격증 원본 또는 국가기술자격 취득사항확인서 (한국산업인력공단에서 발행) ※ 관련 자격증 원본은 본 대학을 직접 방문하여 원본대조 확인 후 반환 • 해당 자격증 (택 1) 미용사(일반), 미용사(메이크업), 미용사(네일)	학교생활기록부 또는 검정고시 합격, 성적증명서 (온라인 제공 동의자 제외)

※ 국가기술자격 취득사항 확인서는 9월 23일(수) 이후 발급하여 제출하여야 합니다.

3. 전형방법 : 학생부 교과 100% (면접 없음)

전형요소	학생부 학년별 반영비율					학생부 성적 반영요소	비고
	1학년 1학기	1학년 2학기	2학년 1학기	2학년 2학기	3학년 1학기		
학생부 교과	50%	50%	50%	50%	50%	전과목 교과 100%	1~2학년 및 3-1학기(총 5학기) 성적 중 우수 2개 학기 학생부 성적 반영

※ 대학수학능력시험 성적은 반영하지 않습니다.

정원의 농어촌 또는 도서·벽지 출신자 전형

1. 자격기준

국내 고등학교 졸업(예정)자로서 아래 <유형 1>, <유형 2>중 하나에 해당하며 출신 고등학교장의 '확인서'를 받은 자
※ 국제고, 과학고, 외국어고, 예술고, 체육고 등 특수목적 고등학교 및 검정고시 출신자는 지원 불가

구분	지원 자격	유의사항
<유형 1>	농어촌 소재지 학교에서 중학교 입학일부터 고등학교 졸업일까지 6년 전(全) 교육과정을 이수한 졸업(예정)자로서 중학교 입학일부터 고등학교 졸업일까지 학생 본인 및 그의 부모(사망, 이혼에 해당하는 부모는 제외) 모두가 농어촌 또는 도서·벽지 지역에서 거주한 자	본 대학에 입학할 경우 재학 고등학교의 졸업일까지 지원 자격(농어촌 거주 및 고교 재학)을 유지해야 하며, 자격을 유지하지 않을 경우 입학이 취소됩니다.
<유형 2>	농어촌 소재 초·중·고교 12년 전(全) 교육과정을 입학일부터 졸업일까지 모두 이수한 자로서 해당 기간의 재학기간 12년 동안 본인이 농어촌 또는 도서·벽지 해당 지역에 거주한 자	

(농어촌 소재 고등학교 인정)

- 지방자치법 제3조에 의한 읍·면(광역시·도, 도·농 통합시의 관할구역 안에 두는 읍·면)소재 고등학교
- 도서·벽지 교육진흥법 제2조의 도서·벽지의 지역 및 등급별 구분표에 해당하는 고등학교

(농어촌 지역 거주지 인정)

- 지방자치법 제3조에 의한 읍·면(광역시·도, 도·농 통합시의 관할구역 안에 두는 읍·면)소재
- 도서·벽지의 지역 및 등급별 구분표에 해당하는 고등학교가 소재한 시·군·구 지역

2. 모집단위 및 성적반영 비율

모집단위	학생부 성적	실기고사	면접고사	비고
해당학과 전체	100%	-	-	모집인원표 참조
글로벌항공서비스학과	40%	-	60%	면접고사 실시

3. 학생부 성적 반영 방법

전형요소	학생부 학년별 반영비율					학생부 성적 반영요소	비고
	1학년 1학기	1학년 2학기	2학년 1학기	2학년 2학기	3학년 1학기		
학생부 교과	50%	50%	50%	50%	50%	전과목 교과 100%	1~2학년 및 3-1학기(총 5학기) 성적 중 우수 2개 학기 학생부 성적 반영

※ 대학수학능력시험 성적은 반영하지 않습니다.

4. 지원자 유의사항

- 초·중·고등학교 졸업 이후 또는 재학 중 읍·면이 동으로 행정구역이 개편된 경우에는 당해 동지역을 읍·면 지역 적용합니다. 단, 초·중·고등학교 입학 이전에 읍·면이 동으로 행정구역 개편된 경우에는 인정하지 않습니다.
- 농어촌 학생이 2개 이상의 학교에서 재학한 경우 해당 학교 모두가 농어촌 소재 학교이어야 합니다.
- 지원 자격에 관한 거주 및 재학기간 산정 시 연속된 연수만을 인정합니다.
- 부모의 거주지 확인 등에 있어 사망, 실종, 이혼 등의 기준일은 관련 증명서에 표기된 사유 발생일을 기준으로 합니다.
- 제출 서류는 원본을 제출하여야 하며, 해당 서류를 제출기한(2020년 10월 15일 19시 도착분까지) 내에 제출하지 않을 경우 입학 사정에서 제외합니다.
- 농어촌 출신자 전형으로 본 대학에 입학할 경우 지원 자격 재확인을 위해 **고교 졸업일 이후** 아래의 제출 서류를 발급하여 입학처로 제출해야 합니다. (고교 졸업일 이후 발급)

〈유형1〉 지원자	〈유형 2〉 지원자
고교 졸업증명서 1부, 본인 주민등록초본 1부, 부(父) 주민등록초본 1부, 모(母) 주민등록초본 1부	본인 주민등록초본 1부, 고교 졸업증명서 1부

• 〈유형 1〉 지원자의 농어촌 거주기간 유의사항

구분	유의사항	
지원자 본인	중학교 입학일부터 고교 졸업일까지 농어촌 지역에 거주해야 함	
지원자의 부, 모	부, 모 모두 중학교 입학일부터 고교 졸업일까지 농어촌 지역에 거주해야 함 (부모의 이혼 또는 사망·실종한 경우 거주 기준)	
	부모의 이혼	① 이혼 전 부, 모 모두의 거주지가 농어촌 지역이어야 함 ② 부모의 이혼 후에 다음과 같은 기준으로 하여 부모의 거주지가 농어촌 지역이어야 함 · 친권자 지정 : 친권자를 기준으로 함 · 친권자 미지정 : 지원자와 동거하고 있는 부모 중 1인을 기준으로 함 · 공동 친권 지정 : 공동 친권자 모두의 자격을 확인함 ③ 거주지 확인 대상 부모의 재혼시 재혼 배우자의 주소지가 농어촌 지역이어야 함
	부모의 사망·실종	① 부모 모두가 사망·실종한 경우 : 부모 모두의 사망·실종일 이전까지의 주소지가 농어촌 지역이어야 하며, 사망·실종일 이후부터 지원자의 주소지가 농어촌 지역이어야 함 ② 부 또는 모가 사망·실종한 경우 : 부 또는 모의 사망·실종일 이전까지의 주소지가 농어촌 지역이어야 하며, 지원자 본인과 동거하고 있는 부 또는 모의 주소지가 농어촌 지역이어야 함 ③ 거주지 확인 대상 부모의 재혼시 재혼 배우자의 주소지가 농어촌 지역이어야 함

5. 제출 서류

구분	지원자격 확인 제출서류	발급일	비고
〈유형1〉 지원자	① 농어촌 또는 도서·벽지 학생 학교장 추천서 1부	2020.09.23. 이후 발급	· 인덕대학교 소정양식 <입시홈페이지에서 다운로드> · 모든 거주지 변동사항이 기재되어 있어야 함 · 부 또는 모가 외국 국적인 경우 국내거소사실증명원 또는 외국인사실증명서 제출 · 부모의 이혼, 사망 시 추가 서류 제출
	② 지원자 본인 주민등록초본 1부		
	③ 지원자의 부(父) 주민등록초본 1부		
	④ 지원자의 모(母) 주민등록초본 1부	2020.09.01. 이후 발급	· 전국 초·중·고등학교 행정실에서 발급 가능 · 반드시 학교장 직인이 날인된 원본이어야 함 · 학교장 직인은 초, 중, 고등학교장 모두 가능
	⑤ 지원자 본인 기준의 가족관계증명서 1부		
	⑥ 중학교 학교생활기록부 1부		
⑦ 고등학교 학교생활기록부 1부 (학생부 온라인 제공동의자 제출 제외)	2020.09.23. 이후 발급	· 인덕대학교 소정양식 <입시홈페이지에서 다운로드> · 모든 거주지 변동사항이 기재되어 있어야 함	
① 농어촌 또는 도서·벽지 학생 학교장 추천서 1부			
② 지원자 본인 주민등록초본 1부			
③ 초등학교 학교생활기록부 1부			
④ 중학교 학교생활기록부 1부			
⑤ 고등학교 학교생활기록부 1부 (학생부 온라인 제공동의자 제출 제외)	2020.09.01. 이후 발급	· 전국 초·중·고등학교 행정실에서 발급 가능 · 반드시 학교장 직인이 날인된 원본이어야 함 · 학교장 직인은 초, 중, 고등학교장 모두 가능	

※ 부·모의 주민등록이 말소된 경우 또는 부·모가 실종된 경우 등 불명확한 사유로 지원 자격 증빙이 곤란한 경우 지원할 수 없습니다.

※ 상기 제출 서류만으로 지원 자격 확인이 불가능한 경우 추가 서류 제출을 요구할 수 있습니다.

※ 〈유형1〉지원자의 부모가 이혼 또는 사망 시에는 아래 해당 서류를 2020.09.23.(수) 이후로 발급하여 추가 제출해야 합니다.

구분	부모 이혼 시	부모 사망 시
제출 서류	· 지원자 기본증명서 1부 · 친권자 혼인관계증명서 1부 · 친권자의 재혼 배우자 주민등록초본 1부 (친권자 재혼 시)	· 지원자 기본증명서 1부 · 말소자 주민등록초본 1부(사망한 부 또는 모) · 동거하고 있는 부 또는 모의 혼인관계증명서 1부 · 재혼 배우자의 주민등록초본 1부(재혼 시)

정원의 기초생활수급자 및 차상위 전형

1. 자격기준

고등학교 졸업(예정)자 또는 법령에 의하여 이와 동등 이상의 학력이 있다고 인정되는 자로서 아래 지원 자격 중 하나에 해당되는 자

구분	지원 자격
기초생활수급자	국민기초생활보장법 제2조 제1호 및 제2호에 따른 수급(권)자
차상위계층 복지급여수급자	차상위건강보험 본인부담 경감, 자활급여, 장애수당, 장애인연금차상위부가급여, 한부모가족지원사업 중 하나 이상의 급여를 받고 있는 가구의 학생
우선돌봄 차상위 가구	차상위계층 복지급여 대상자가 아니나, 소득인정액이 최저생계비의 120% 이하에 해당하는 가구의 학생

2. 모집단위 및 성적반영 비율

모집단위	학생부 성적	실기고사	면접고사	비고
해당학과 전체	100%	-	-	모집인원표 참조
글로벌항공서비스학과	40%	-	60%	면접고사 실시

3. 학생부 성적 반영 방법

전형요소	학생부 학년별 반영비율					학생부 성적 반영요소	비고
	1학년 1학기	1학년 2학기	2학년 1학기	2학년 2학기	3학년 1학기		
학생부 교과	50%	50%	50%	50%	50%	전과목 교과 100%	1~2학년 및 3~1학기(총 5학기) 성적 중 우수 2개 학기 학생부 성적 반영

※ 대학수학능력시험 성적은 반영하지 않습니다.

4. 제출 서류

4-1. 자격별 제출서류

구분	지원 자격 확인 제출 서류	비고	발급일
학교생활기록부 제출대상자	학교생활기록부 1부 (반드시 학교장 직인이 날인된 원본)	· 2012년 2월 포함 이전 졸업자 · 온라인 제공 비대상교 출신자	2020.09.01. 이후 발급
검정고시 출신자	검정고시 합격증명서 1부 검정고시 성적증명서 1부 (반드시 원본)	· 2014년 포함 이전 합격자 · 온라인 제공 비동의자	
기초생활수급자	지원자 기준 수급자 증명서 1부	· 시·군·구청·주민자치센터 발급	2020.09.23. 이후 발급
차상위 복지급여 수급자 가구의 학생	차상위 본인부담경감 대상자 증명서 1부	· 국민건강보험공단 발급	
	장애인연금, 장애수당, 장애아동수당 대상자 확인서 1부	· 시·군·구청·주민자치센터 발급	
	자활근로자 확인서 1부		
	지원자 기준 차상위계층확인서 1부		
지원자 기준 한부모가족증명서 1부			
공통	주민등록등본 1부		
우선돌봄 차상위 가구의 학생	지원자 기준 차상위계층확인서 1부	· 지원자가 차상위 가구의 학생이어야 함 · 시·군·구청·주민자치센터 발급	

4-2. 자격 증명서류 제출 유의사항

- 수급자 증명서, 한부모가족증명서, 차상위계층확인서는 반드시 지원자 기준으로 증명서를 발급받아야 합니다.
- 학교생활기록부, 검정고시 합격증명서, 검정고시 성적증명서를 제외한 모든 자격 증명서류는 2020.09.23.(수) 이후 발급 서류만 인정합니다.
- 해당 서류를 제출기한(2020년 10월 15일 19시 도착분까지) 내에 제출하지 않을 경우 입학 사정에서 제외합니다.
- 상기 제출 서류만으로 지원 자격 확인이 불가한 경우 추가 서류 제출을 요구할 수 있습니다.

정원외 특성화고교 등을 졸업한 재직자 전형 [학생부 교과 100% 전형]

1. 지원 자격

- 2021. 3. 1. 기준 **산업체 근무 경력(군 복무기간 포함)이 3년 이상인 재직자** (고등학교교육법시행령 제29조 제2항 제14호다목)
 - 일반고등학교에 재학 중 직업교육훈련위탁기관에서 1년 이상의 직업교육훈련과정을 이수하고 해당 일반고등학교를 졸업한 자
 - 산업수요맞춤형 고등학교(마이스터고)를 졸업한 자
 - 특성화고등학교(특성화고등학교와 같은 교육과정을 운영하는 일반고등학교의 학과 포함) 등을 졸업한 자
(단, 자연현장실습 등 체험위주의 교육을 전문으로 실시하는 특성화고등학교는 제외)
 - 학력인정 평생교육시설 중 특성화고등학교 등에서 제공하는 것과 같은 교육과정을 운영하는 평생교육시설에서 해당 교육과정을 이수한 자
- ※ 학기개시일(2021. 3. 1.) 기준 재직이 원칙이므로 합격자는 학기개시일 이후 재직 여부 확인을 위한 공적 증빙서류를 별도 제출해야 합니다.
 ※ 해당 고등학교 졸업일 이후부터의 산업체 근무경력(군 복무기간 포함)만 인정하며, 원서접수일 기준 재직중이어야 합니다.

2. 모집단위 및 성적반영 비율

모집단위	학생부 성적	실기고사	면접고사	비고
해당학과 전체	100%	-	-	모집인원표 참조

3. 학생부 성적 반영 방법

전형요소	학생부 학년별 반영비율					학생부 성적 반영요소	비고
	1학년 1학기	1학년 2학기	2학년 1학기	2학년 2학기	3학년 1학기		
학생부 교과	50%	50%	50%	50%	50%	전과목 교과 100%	1~2학년 및 3-1학기(총 5학기) 성적 중 우수 2개 학기 학생부 성적 반영

※ 대학수학능력시험 성적은 반영하지 않습니다.

4. 제출 서류

구분	지원 자격 확인 제출 서류	발급일	비고
학력증명 서류	· 학교생활기록부 1부 (반드시 학교장 직인이 날인된 원본)	2020.09.01. 이후 발급	※ 학생부 온라인 제공 동의자는 별도로 제출할 필요 없음 · 2013년 2월 고교 졸업자 ~ 2021년 2월 졸업(예정)자 중 학생부 성적 온라인 제공 비동의자 또는 비대상 고교 졸업(예정)자 · 2012년 2월 고교 졸업자 및 그 이전 졸업자
재직확인 증빙서류 (택1)	아래 4가지 중 택일하여 1부 제출 ① 건강보험자격득실 확인서 ② 국민연금 가입자 증명서 ③ 고용보험 피보험자격 이력내역서 ④ 산재보험가입증명서 등	2020.09.23. 이후 발급	· 현재 산업체와 이전 산업체의 보험 가입 내용이 모두 기재된 서류를 제출 · 고용보험 피보험자격 이력내역서는 피보험자용을 발급 ※ 4대 보험 미가입 영세 개인사업자는 세무서 발행 사업자등록증명원과 부가가치세과세표준증명서 등을 제출
군경력 포함자 (해당자)	· 병적증명서(또는 병역사항이 기재된 주민등록초본) 1부		-
직업과정 위탁교육 (해당자)	· 직업과정위탁교육 수료증명서 1부		· 일반고교에 재학 중 직업교육훈련위탁기관에서 1년 이상의 직업교육 훈련과정을 이수하고 해당 일반 고등학교를 졸업한 지원자

※ 최종 합격자는 2021. 3. 1. 기준 재직사실 확인을 위하여 기준일 이후에 발급한 4대보험 가입서류 중 1부를 발급 받아서 입학처로 추가 제출하여야 합니다. (재직 사실이 확인되지 않을 경우 합격 또는 입학을 취소함)

※ 상기 제출 서류만으로 지원 자격 확인이 불가능한 경우 추가 서류 제출을 요구할 수 있습니다.

정원외 전문대학이상 대학졸업자 전형

1. 지원 자격

전문대학(전문학사 학위) 이상 졸업(예정)자 또는 동등 이상의 학력이 있다고 인정되는 자 (4년제 대학 2학년 이상 수료(예정)자 포함)

※ 학점은행제 학위취득자는 전문학사 60학점이상, 학사 100학점 이상의 성적이 반영되어 있는 이수자에 한해 지원 가능하며, 해외대학 학위소지자 지원 불가

2. 모집단위 및 성적반영 비율

모집단위	전적 대학 성적	실기고사	면접고사	비고
해당학과 전체	100%	-	-	모집인원표 참조

3. 전적 대학 성적 반영 방법

전형요소	성적 반영요소
전적 대학 성적 100%	전적 대학 평점(4.5만점 기준)

※ 충원미달 시 우리 대학 정시모집에서 선발 합니다.

가. 지원자 중 졸업예정자의 경우 원서 접수 시점까지 이수한 성적의 평점 평균을 반영합니다.

나. 4년제 편입학으로 졸업(예정)한 경우 편입학 대학 성적의 평점 평균을 반영합니다.

다. 전문대학과 4년제 대학교의 성적을 가산점 없이 동일하게 평가합니다.

4. 제출 서류

제출 서류 (2020.09.01.이후 발급)	비고
출신대학 졸업증명서 및 성적증명서 각 1부	· 성적이 4.5만점이 아닐 경우 4.5만점으로 환산된 성적증명서를 제출하여야 함 · 4년제 대학교 2년 이상 수료자는 수료 증명서 제출

※ 졸업(수료) 예정자는 졸업(수료) 후 즉시 우리 대학에 졸업(수료)증명서를 반드시 제출하여야 최종 합격 처리됩니다.

V. 수시 2차 모집 전형별 세부사항

정원내 일반전형 [학생부 교과 100% 전형]

1. 모집단위 및 모집인원

계열	모집단위	학제	주야	모집인원
예능	디지털산업디자인학과	3	주간	20

계열	모집단위	학제	주야	모집인원
예능	리빙세라믹디자인학과	2	주간	22
	게임&VR디자인학과			18

2. 지원 자격

고등학교 졸업(예정)자 또는 법령에 의하여 이와 동등 이상의 학력이 있다고 인정되는 자

※ 해외고등학교 졸업자는 지원할 수 없습니다.

3. 학생부 성적 반영 방법

전형요소	학생부 학년별 반영비율					학생부 성적 반영요소	비고
	1학년 1학기	1학년 2학기	2학년 1학기	2학년 2학기	3학년 1학기		
학생부 교과	50%	50%	50%	50%	50%	전과목 교과 100%	1~2학년 및 3-1학기(총 5학기) 성적 중 우수 2개 학기 학생부 성적 반영

※ 대학수학능력시험 성적은 반영하지 않습니다.

4. 제출 서류 (2020년 11월 1일 이후 발급분)

대상자	제출 서류	제출 제외 대상자
고교 졸업(예정)자	학교생활기록부 1부 (반드시 학교장 직인이 날인된 원본 제출)	· 2013년 ~ 2020년 졸업자 · 2021년 졸업예정자
검정고시 출신자	검정고시 합격증명서 및 성적증명서 각 1부 (반드시 원본 제출)	원서 접수 시 온라인 제공 동의자

정원내 일반전형 [실기위주 전형]

1. 모집단위 및 성적반영 비율

모집단위	학제	주야	모집 인원	성적 반영비율 및 점수		
				학생부 성적	실기성적	계
주얼리디자인학과	3	주간	20	30%(150점)	70%(350점)	100%(500점)
시각디자인과	3	주간	40			
웹툰만화창작학과	2	주간	20			
방송연예과	3	주간	15	20%(100점)	80%(400점)	100%(500점)
			연기전공			
			뮤지컬전공			
			15			
			15			

* 방송연예과(연기전공, 뮤지컬전공, K-POP전공)는 학과 특성에 따라 분류하여 모집하나 전공별 교육과정은 기본적으로 통합 운영되오니 참고하시기 바랍니다.

2. 지원 자격

고등학교 졸업(예정)자 또는 관련 법령에 의하여 이와 동등 이상의 학력이 있다고 인정되는 자

* 해외고등학교 졸업자는 지원할 수 없습니다.

3. 학생부 성적 반영 방법

전형요소	학생부 학년별 반영비율					학생부 성적 반영요소	비고
	1학년 1학기	1학년 2학기	2학년 1학기	2학년 2학기	3학년 1학기		
학생부 교과	50%	50%	50%	50%	50%	전과목 교과 100%	1~2학년 및 3-1학기(총 5학기) 성적 중 우수 2개 학기 학생부 성적 반영

* 대학수학능력시험 성적은 반영하지 않습니다.

4. 실기고사 안내

4-1. 실기고사 유의사항

• 개인별 실기고사 일정, 장소 및 수험생 유의사항 확인

- * 실기고사 일시 및 장소는 개별 통보하지 않으며, 웹툰만화창작학과, 시각디자인과, 주얼리디자인학과, 방송연예과(연기전공,뮤지컬전공,K-POP전공) 지원자는 2020.12.14.(월) 15:00 이후 인덕대학교 입학홈페이지를 통해 직접 확인하여야 합니다.
- * 방송연예과(연기전공,뮤지컬전공,K-POP전공) 지원자는 2020.12.11.(금) 15:00~18:00까지 인덕대학교 입학홈페이지 예약 시스템을 통하여 선착순으로 실기고사 일시를 직접 선택하여야 하며, 선택하지 않은 경우는 본교에서 무작위로 임의 배정합니다.

• 실기고사 지침물 및 준비물

수험표	신분증	고사 준비물
원서접수 사이트에서 출력 (진학어플라이 또는 유웨이어플라이)	주민등록증, 여권(유효기간 이내), 운전면허증, 청소년증, 주민등록증 발급 신청 확인서, 청소년증 발급 신청 확인서, 학생증, 학교생활기록부 등 (단, 신분증에는 사진이 부착되어 있고, 주민등록번호 또는 생년월일이 기재되어 있어야 함)	본인이 필요로 하는 준비물 (각 고사별 준비물 참고)

- 실기고사 당일 신분증, 수험표, 고사 준비물 등의 미지참으로 인한 불이익이 없도록 준비물 및 지침물을 반드시 확인 바랍니다.
- 안내사항 미확인으로 인한 모든 불이익은 수험생 본인의 책임이므로 유의하시기 바랍니다.
- 개인별 실기고사 일정은 변경할 수 없습니다. (타대학과 일정이 중복될 경우 날짜 및 시간 변경 불가)
- 실기고사 일자 및 시간은 지원자 수에 따라 변경될 수 있습니다.
- 실기고사 결시자는 입학 사정 대상에서 제외되고, 불합격 처리됩니다.
- 실기고사를 응시하지 못한 학생(타대학 실기고사 응시 시간 중복)에게는 별도 환불신청서와 타대학 응시확인서를 제출하는 경우
공동 원서에 작성한 환불계좌로 실기고사료를 환불합니다.
- 본교는 대리시험 등 부정행위 방지를 위해 입학전형 현장을 사진(동영상) 촬영할 수 있으며, 수험생은 본교에 입학원서를 제출함과
동시에 이에 동의한 것으로 간주합니다.
- 방송연예과(연기전공, 뮤지컬전공, K-POP전공)는 학과 특성에 따라 분류하여 모집하나 전공별 교육과정은 기본적으로 통합 운영되오니
참고하시기 바랍니다.

4-2. 연기 실기고사 모집단위 및 고사 내용

모집단위	고사일	고사시간	고사내용	준비물 및 지침
방송연예과 (연기전공)	2020.12.16.(수) ~ 12.20.(일)	3분 이내	연기(연극, 영화, 드라마 중 택1)와 특기(노래, 춤, 기타 중 택1) ※ 연기와 특기 두 종목 다 반드시 해야 함	·수험표 ·신분증 ·연기에 필요한 물품 {음악(USB 또는 CD), 의상, 소도구 등} ※ 음악파일은 오디오용 MP3 파일 형식의 USB 또는 CD만 가능
방송연예과 (뮤지컬전공)			1. 노래 - 자유곡 1곡 (뮤지컬 레퍼토리 중, 1분 30초 이내) 2. ①연기 - 국내의 희곡 중 자유연기, ②댄스 - 자유안무 (①,② 중 택1하여 1분 30초 이내) ※ 노래 필수, 연기와 댄스 중 택 1	
방송연예과 (K-POP전공)			1. 보컬 - 자유곡 1곡 또는 자작곡 1곡 (자작곡의 경우 악보 3부 제출) 2. 연주 - 기타, 건반, 드럼, 관악 등 (기타와 건반의 경우 노래와 연주 동시진행가능) ※ 보컬과 연주 중 택 1 ※ 연주는 악보를 외워서 연주하여야 함 ※ 반주자 입장 불가	

4-3. 미술 실기고사 모집단위 및 고사 내용

모집단위	고사일	고사시간	고사종목	주제	비고		
시각 디자인과	2020.12.19. (토)	4시간	①발상과 표현	1. 자전거, 서울 2. 노트북, 장미	1. 고사종목별로 제시된 주제 중 실기시험 당일 1가지 제시 2. 기초디자인, 정밀묘사는 시험 당일 대학에서 실물, 복사물 또는 사진 자료 제공		
			②정밀 묘사	1. 통기타 2. 농구화			
			③기초 디자인	소재		제시어	비고
				1. 손목시계		파열	「소재」를 「제시어」의 원리대로 표현함
				2. 바람개비		리듬	
위 고사종목 3가지 중 원서접수 시 고사종목 택 1							
주얼리 디자인 학과	2020.12.20. (일)	4시간	①발상과 표현	1. 봄바람과 그림자 2. 겨울여행과 손목시계	[기초디자인 조건] 1. 배경을 착색하지 마시오 2. 화지방향은 가로로 할 것 3. 소재를 반복 표현할 수 있음 4. 다른 소재를 추가하지 마시오 5. 상기 4가지 조건 이외에는 자유롭게 표현하십시오		
			②정밀 묘사	1. 500ml 생수병 2. CD			
			③기초 디자인	소재		제시내용	비고
				1. 수도꼭지, 더블클립		반복과 리듬	「소재」를 해석하여 「제시내용」으로 표현함
				2. 스카치테이프, 클립		움동과 조화	
위 고사종목 3가지 중 원서접수 시 고사종목 택 1							
웹툰만화 창작학과	2020.12.20. (일)	4시간	칸만화	자유주제	1. 화지 방향은 세로로 할 것. 2. 화지는 1장만 사용할 것. 3. 채색까지 완성할 것. 4. 상기 3가지 조건 이외에는 자유롭게 표현할 것.		

- 미술 실기고사 준비물 및 지침물

모집단위	준비물		지참물
시각디자인과 주얼리디자인학과	발상과 표현	연필, 색연필, 파스텔, 마커, 포스터 칼라, 수채물감 등 채색 가능한 모든 재료 자유선택	· 수험표 · 신분증
	기초디자인		
	정밀묘사	연필, 지우개, 칼 등	
웹툰만화창작학과	연필, 지우개, 색연필, 파스텔, 포스터칼라, 수채물감, 마커 등 드로잉과 채색이 가능한 모든 재료 자유선택		
켄트지 4절은 대학에서 제공함			

5. 실기전형 지원자 사진 업로드

※ 시각디자인과, 주얼리디자인학과, 웹툰만화창작학과, 방송연예과(연기전공, 뮤지컬전공, K-POP전공) 일반전형 지원자는 인터넷 원서 접수 시 본인 여부를 확인하기 위한 사진(jpg 파일)을 업로드하여야 합니다.

6. 제출 서류 (2020년 11월 1일 이후 발급분)

대상자	제출 서류	제출 제외 대상자
고교 졸업(예정)자	학교생활기록부 1부 (반드시 학교장 직인이 날인된 원본 제출)	· 2013년 ~ 2020년 졸업자 · 2021년 졸업예정자
검정고시 출신자	검정고시 합격증명서 및 성적증명서 각 1부 (반드시 원본 제출)	원서 접수 시 온라인 제공 동의자

정원내 일반전형 [면접위주 전형]

1. 모집단위 및 성적반영 비율

모집단위	학제	주야	모집 인원	성적 반영비율 및 점수		
				학생부 성적	면접 성적	계
글로벌항공서비스학과	2	주간	20	40%(200점)	60%(300점)	100%(500점)

2. 지원 자격

고등학교 졸업(예정)자 또는 관련 법령에 의하여 이와 동등 이상의 학력이 있다고 인정되는 자

※ 해외고등학교 졸업자는 지원할 수 없습니다.

3. 학생부 성적 반영 방법

전형요소	학생부 학년별 반영비율					학생부 성적 반영요소	비고
	1학년 1학기	1학년 2학기	2학년 1학기	2학년 2학기	3학년 1학기		
학생부 교과	50%	50%	50%	50%	50%	전과목 교과 100%	1~2학년 및 3-1학기(총 5학기) 성적 중 우수 2개 학기 학생부 성적 반영

※ 대학수학능력시험 성적은 반영하지 않습니다.

4. 면접고사 안내

4-1. 면접고사 유의사항

- 개인별 면접고사 일정, 장소 및 수험생 유의사항 확인
- ※ 면접고사 일시 및 장소는 개별 통보하지 않으며, 글로벌항공서비스학과는 2020.12.10.(목) 15:00 이후, 인덕대학교 입학홈페이지를 통해 직접 확인하여야 합니다.
- ※ 글로벌항공서비스학과 지원자는 2020.12.09.(수) 15:00~18:00까지 인덕대학교 입학홈페이지 예약시스템을 통하여 선착순으로 면접고사 일시를 직접 선택하여야 하며, 선택하지 않은 경우는 본교에서 무작위로 임의 배정합니다.

- 면접고사 지참물 및 준비물

수험표	신분증	고사 준비물
원서접수 사이트에서 출력 <진학어플라이 또는 유웨어플라이>	주민등록증, 여권(유효기간 이내), 운전면허증, 청소년증, 주민등록증 발급 신청 확인서, 청소년증 발급 신청 확인서, 학생증, 학교생활기록부 등 (단, 신분증에는 사진이 부착되어 있고, 주민등록번호 또는 생년월일이 기재되어 있어야 함)	본인이 필요로 하는 준비물 <각 고사별 준비물 참고>

- 면접고사 당일 신분증, 수험표, 고사 준비물 등의 미지참으로 인한 불이익이 없도록 준비물 및 지참물을 반드시 확인 바랍니다.
- 안내사항 미확인으로 인한 모든 불이익은 수험생 본인의 책임이므로 유의하시기 바랍니다.
- 개인별 면접고사 일정은 변경할 수 없습니다. (타대학과 일정이 중복될 경우 날짜 및 시간 변경 불가)
- 면접고사 일자 및 시간은 지원자 수에 따라 변경될 수 있습니다.
- 면접고사 결시자는 입학 사정 대상에서 제외되고, 불합격 처리됩니다.
- 면접고사를 응시하지 못한 학생(타대학 면접고사 응시 시간 중복)에게는 별도 환불신청서와 타대학 응시확인서를 제출하는 경우 공통 원서에 작성한 환불계좌로 면접고사료를 환불합니다.
- 본교는 대리시험 등 부정행위 방지를 위해 입학전형 현장을 사진(동영상) 촬영할 수 있으며, 수험생은 본교에 입학원서를 제출함과 동시에 이에 동의한 것으로 간주합니다.

4-2. 면접고사 모집단위 및 고사 내용

모집단위	고사일	고사 시간	고사종목	비고
글로벌항공서비스학과	2020.12.12.(토) ~ 12.13.(일)	2분 30초 이내	나의 표현(한국어 발표)	발표 내용에는 자기소개, 지원동기, 본 학과 지원을 위한 경험(또는 노력), 입학 후 발전 계획 및 목표가 반드시 포함되어야 함

※ 자기소개 시 성명, 출신고교, 출신지역 등 본인을 식별할 수 있는 내용이 포함되지 않아야 함

- 면접고사 준비물 및 지참물

모집단위	준비물	지참물
글로벌항공서비스학과	<p>면접 권장 복장 및 자세</p> <p>가. (교복) 상 · 하의 모두 하복 스커트 교복 및 운동화 착용</p> <p>나. (일반복장) 상의 반팔 흰색 블라우스, 하의 스커트 (무릎 위 길이), 살색스타킹, 7CM 이내 구두 착용</p> <p>다. (두발)</p> <ul style="list-style-type: none"> · 긴머리 : 이마와 귀가 보이도록 묶음 또는 망 처리 · 단발 또는 커트 : 앞머리는 이마가 보이도록 하고 옆머리는 귀 뒤로 넘겨 고정 <p>라. (화장) 색조 화장 금지, 피부톤 정돈 정도를 권장</p> <p>마. 남학생은 단정한 복장(교복 또는 정장), 헤어, 운동화(교복 착용의 경우) 또는 구두 착용</p> <p>바. 단정한 태도, 자연스러운 미소, 자신감 있는 목소리, 간단명료한 자기 표현력을 요구함</p>	<ol style="list-style-type: none"> 1. 학생증, 주민등록증, 운전면허증, 여권 중 택1 2. 수험표

5. 면접전형 지원자 사진 업로드

※ 글로벌항공서비스학과 일반전형 지원자는 인터넷 원서접수 시 본인 여부를 확인하기 위한 사진(jpg 파일)을 업로드 하여야 합니다.

6. 제출 서류 (2020년 11월 1일 이후 발급분)

대상자	제출 서류	제출 제외 대상자
고교 졸업(예정)자	2012년 2월 포함 이전 졸업자 및 온라인 제공 비대상교 출신자 학교생활기록부 1부 (반드시 학교장 직인이 날인된 원본 제출)	· 2013년 ~ 2020년 졸업자 · 2021년 졸업예정자
검정고시 출신자	2014년 포함 이전 합격자 및 온라인 제공 비동의자 학교생활기록부 1부 (반드시 학교장 직인이 날인된 원본 제출)	원서 접수 시 온라인 제공 동의자

정원내 일반고교 및 특성화고교 출신자 전형 [학생부 교과 100% 전형]

1. 모집단위, 모집인원 및 지원 자격

계열	학제	모집단위	모집인원		지원 자격			
			일반고교 등 출신자 전형 주간	특성화고교 등 출신자 전형 주간	일반고교 등 출신자 전형	특성화고교 등 출신자 전형		
고 학	3년	컴퓨터전자공학과	12	4	고등학교 졸업(예정)자 또는 법 령에 의하여 이와 동등 이상의 학력이 있다고 인정되는 자로서 아래의 출신 고교 해당 자 · 일반(인문계)고교(인문사회과정, 자연과정, 보통과정 등) 일반과정 졸업(예정)자 · 과학고, 외국어고, 국제고, 자율형 사립 및 공립고 졸업(예정)자 · 종합고등학교 인문계, 자연계 과정 졸업(예정)자 (전문과정 제외) · 고등학교 졸업학력 검정고시 합격자 · 학력인정 평생교육시설에 의한 고 등학교중 일반과정 출신자	고등학교 졸업(예정)자 또는 법령에 의하여 이와 동등 이상 의 학력이 있다고 인정되는 자 로서 아래의 출신 고교 해당 자 · 특성화고교(구, 전문계 고등학교 포함)의 특성화 학과 졸업(예정)자 · 예·체능계 고등학교 졸업(예정)자 · 종합고등학교 전문계 과정 졸업(예정)자 · 대안학교 졸업(예정)자 · 학력인정 평생교육시설에 의한 고등학교 중 전문계 과정 출신자 · 공업계, 상업계, 농림계, 수산·해양계, 가사실업고교 및 일반고교의 예술계열 고교		
		산업경영공학과	13	7				
		컴퓨터소프트웨어학과	13	4				
		메카트로닉스공학과	11	4				
		정보통신공학과	13	4				
		기계자동차학과	14	3				
		융합기계공학과	15	2				
		토목공학과	16	8				
		건축학과	10	5				
예 능	3년	실내건축과	12	5	고등학교 졸업(예정)자 또는 법 령에 의하여 이와 동등 이상의 학력이 있다고 인정되는 자로서 아래의 출신 고교 해당 자 · 일반(인문계)고교(인문사회과정, 자연과정, 보통과정 등) 일반과정 졸업(예정)자 · 과학고, 외국어고, 국제고, 자율형 사립 및 공립고 졸업(예정)자 · 종합고등학교 인문계, 자연계 과정 졸업(예정)자 (전문과정 제외) · 고등학교 졸업학력 검정고시 합격자 · 학력인정 평생교육시설에 의한 고 등학교중 일반과정 출신자	고등학교 졸업(예정)자 또는 법령에 의하여 이와 동등 이상 의 학력이 있다고 인정되는 자 로서 아래의 출신 고교 해당 자 · 특성화고교(구, 전문계 고등학교 포함)의 특성화 학과 졸업(예정)자 · 예·체능계 고등학교 졸업(예정)자 · 종합고등학교 전문계 과정 졸업(예정)자 · 대안학교 졸업(예정)자 · 학력인정 평생교육시설에 의한 고등학교 중 전문계 과정 출신자 · 공업계, 상업계, 농림계, 수산·해양계, 가사실업고교 및 일반고교의 예술계열 고교		
		멀티미디어디자인학과	9	9				
		방송·멀티미디어제작학과	6	8				
인 문 사 회	2년	뷰티학과	4	4			고등학교 졸업(예정)자 또는 법 령에 의하여 이와 동등 이상의 학력이 있다고 인정되는 자로서 아래의 출신 고교 해당 자 · 일반(인문계)고교(인문사회과정, 자연과정, 보통과정 등) 일반과정 졸업(예정)자 · 과학고, 외국어고, 국제고, 자율형 사립 및 공립고 졸업(예정)자 · 종합고등학교 인문계, 자연계 과정 졸업(예정)자 (전문과정 제외) · 고등학교 졸업학력 검정고시 합격자 · 학력인정 평생교육시설에 의한 고 등학교중 일반과정 출신자	고등학교 졸업(예정)자 또는 법령에 의하여 이와 동등 이상 의 학력이 있다고 인정되는 자 로서 아래의 출신 고교 해당 자 · 특성화고교(구, 전문계 고등학교 포함)의 특성화 학과 졸업(예정)자 · 예·체능계 고등학교 졸업(예정)자 · 종합고등학교 전문계 과정 졸업(예정)자 · 대안학교 졸업(예정)자 · 학력인정 평생교육시설에 의한 고등학교 중 전문계 과정 출신자 · 공업계, 상업계, 농림계, 수산·해양계, 가사실업고교 및 일반고교의 예술계열 고교
		비서학과	16	4				
		관광서비스경영학과	12	3				
		휴먼사회복지학과	14	1				
		비즈니스영어과	12	2				
2년	비즈니스중국어과	16	2					
	비즈니스일본어과	16	2					
	세무회계학과	15	10					

* 종합고등학교 : 고등학교 내에 인문계와 전문계(실업과정) 과정이 모두 개설되어 있는 고교를 의미합니다.

* 해외고등학교 졸업자는 지원할 수 없습니다.

2. 일반고교 및 특성화고교 출신자 전형별 지원 가능 고등학교 유형

전형명	일반고	특성화고	종합고	특수목적고	자율고	학력인정 평생교육시설	기타
일반고교 등 출신자 전형	인문계고	-	인문계열	과학고 국제고 외국어고	자율형사립고 자립형공립고	인문계열	검정고시
특성화고교 등 출신자 전형	예·체능계고	특성화고 전문계고 전문계열 특목고 (공업,농업,수산,해양)	전문계열	예술고 마이스터고	-	전문계열 상업계열 예술계열	대안학교 가사실업계고

* 위의 표에 구분되지 않는 고교는 지원 전 입학처로 문의 후 지원하시기 바랍니다.

3. 전형방법 : 학생부 교과 100% (면접 없음)

전형요소	학생부 학년별 반영비율					학생부 성적 반영요소	비고
	1학년 1학기	1학년 2학기	2학년 1학기	2학년 2학기	3학년 1학기		
학생부 교과	50%	50%	50%	50%	50%	전과목 교과 100%	1~2학년 및 3-1학기(총 5학기) 성적 중 우수 2개 학기 학생부 성적 반영

* 대학수학능력시험 성적은 반영하지 않습니다.

4. 제출 서류 (2020년 11월 1일 이후 발급분)

대상자	제출 서류	제출 제외 대상자
고교 졸업(예정)자	2012년 2월 포함 이전 졸업자 및 온라인 제공 비대상교 출신자	학교생활기록부 1부 (반드시 학교장 직인이 날인된 원본 제출)
검정고시 출신자	2014년 포함 이전 합격자 및 온라인 제공 비동의자	검정고시 합격증명서 및 성적증명서 각 1부 (반드시 원본 제출)
		· 2013년 ~ 2020년 졸업자 · 2021년 졸업예정자
		원서 접수 시 온라인 제공 동의자

정원내 대학자체기준 전형 [학생부 교과 100% 전형]

1. 모집단위 및 모집인원

모집단위	주얼리디자인학과	방송비티학과(메이크업헤어전공)
모집인원	2명	4명

2. 지원 자격 및 지원 자격별 제출 서류

고등학교 졸업(예정)자 또는 법령에 의하여 이와 동등 이상의 학력이 있다고 인정되는 자로서 아래 지원 자격에 해당하는 자

모집단위	지원 자격	제출 서류
주얼리 디자인학과	1. 국제기능올림픽 한국위원회에서 주관하는 기능경진대회에서 입상한 자로서 모집단위와 관련이 있는 경우에 한함	· 수상실적 증명서 1부(본교 소정양식)
	2. 주얼리 관련업 종사자로서 관련단체장의 추천을 받은 자 (원서 접수일로부터 역으로 기산하여 주얼리 관련업에 6개월 이상 재직 중인 자)	구분 제출 서류 공통 관련단체장 추천서 (본교 소정양식) 종사자 1. 재직증명서 2. 직장 4대보험 가입증명서 중 택 1
	· 관련단체장 (사)한국주얼리산업연합회 (재)한국귀금속보석기술협회 (사)한국보석협회 (사)한국귀금속판매업중앙회 한국귀금속감정원 서울경인귀금속중개업협동조합	한국보석감정사협회 한국주얼리평가협회 귀금속가공업협동조합연합회 남대문역세서리사업협동조합 서울주얼리협동조합
방송비티학과 (메이크업헤어 전공)	한국산업인력공단에서 발행하는 해당 자격증 소지자 · 해당 자격증 (택 1) 미용사(일반), 미용사(메이크업), 미용사(네일)	· 관련 자격증 원본 또는 국가기술자격 취득사항 확인서 (한국산업인력공단에서 발행) ※ 관련자격증 원본 제출 시 본 대학을 직접 방문하여 원본대조 확인 후 반환

3. 공통제출 서류 (2020년 11월 1일 이후 발급분)

대상자	제출 서류	제출 제외 대상자
고교 졸업(예정)자	2012년 2월 포함 이전 졸업자 및 온라인 제공 비대상교 출신자	학교생활기록부 1부 (반드시 학교장 직인이 날인된 원본 제출)
검정고시 출신자	2014년 포함 이전 합격자 및 온라인 제공 비동의자	검정고시 합격증명서 및 성적증명서 각 1부 (반드시 원본 제출)
		· 2013년 ~ 2020년 졸업자 · 2021년 졸업예정자
		원서 접수 시 온라인 제공 동의자

4. 전형방법 : 학생부 교과 100% (면접 없음)

전형요소	학생부 학년별 반영비율					학생부 성적 반영요소	비고
	1학년 1학기	1학년 2학기	2학년 1학기	2학년 2학기	3학년 1학기		
학생부 교과	50%	50%	50%	50%	50%	전과목 교과 100%	1~2학년 및 3-1학기(총 5학기) 성적 중 우수 2개 학기 학생부 성적 반영

※ 대학수학능력시험 성적은 반영하지 않습니다.

VI. 성적반영 방법 및 선발기준

1. 전형별 학생부 성적 반영 비율 및 실기 비율

구분	모집구분		전형 총점	학생부 성적 실질반영 비율			면접 및 실기		기타
				최고	최저	비율	점수	비율	
정원내 일반전형	면접위주	글로벌항공서비스학과 (수시1차, 2차)	500	200	40	32%	300	60%	
	실기위주	시각디자인과(수시2차) 주얼리디자인학과(수시2차) 웹툰만화창작학과(수시1차,2차)	500	150	30	24%	350	70%	
		방송연예과(연기전공,뮤지컬전공, K-POP전공)(수시2차)	500	100	20	16%	400	80%	
	학생부 교과 100%	디지털산업디자인학과 주얼리디자인학과(수시1차) 리빙세라믹디자인학과 게임&VR디자인학과	500	500	100	80%	-	-	
정원내 특별전형		해당학과	500	500	100	80%	-	-	
		대학자체기준	500	500	100	80%	-	-	
정원외 특별전형	학생부 교과 100%	특성화고교 등을 졸업한 재직자	500	500	100	80%	-	-	
		농어촌출신자, 기초생활수급자 및 차상위(해당 전체학과)	500	500	100	80%	-	-	
	면접위주	농어촌출신자, 기초생활수급자 및 차상위 (글로벌항공서비스학과만 해당)	500	200	40	32%	300	60%	

2. 학생부 성적 반영 방법

가. 학년 및 요소별 반영비율

모집단위	적용대상고교 졸업학년도	반영 교과목수	학년별 반영					요소별 반영		비고
			1학년 1학기	1학년 2학기	2학년 1학기	2학년 2학기	3학년 1학기	교과	출결	
전체학과	전체	전 과목	50%	50%	50%	50%	50%	100%	-	1~2학년 및 3-1학기(총 5학기) 성적 중 우수 2개 학기 학생부 성적 반영

나. 학교생활기록부 교과성적 산출방법

구분	교과성적 산출방법	비고
2008년 2월 이후 졸업자	① 과목별 환산등급ⓐ : 과목별 이수단위 x 과목별 등급 ② 학기별 환산등급ⓑ : 과목별 환산등급(ⓐ)의 합 ÷ 과목별 이수단위의 합 ③ 학생부 성적 환산점수ⓒ : $\{(10-\text{㉑})/9\} \times 400 \times$ 학기별 성적 반영 비율 ④ 최종 성적 : 기본점수(100점) + 각 학기별 학생부 성적 환산점수의 합	1~2학년 및 3-1학기(총 5학기) 성적 중 우수 2개 학기 학생부 성적 반영 (1개 학기당 50%)
1998년 2월 ~ 2007년 2월 졸업자	과목별 석차 백분율을 사용하여 등급으로 변환 후 위의 2008년 2월 이후 졸업자의 성적 산출방법을 적용함	
1997년 2월 포함 이전 졸업자	계열별 석차 백분율을 사용하여 등급으로 변환 후 위의 2008년 2월 이후 졸업자의 성적 산출방법을 적용함	

* 학교생활기록부에 "우수", "보통", "미흡", "P", ".", "이수" 등으로 평가되는 과목은 제외합니다.

* 보통교과의 체육·예술(음악/미술) 교과(군)으로 "A", "B", "C"로 평가되는 과목은 제외합니다.

* 일반고교 출신자 전형 지원자 중 직업위탁 및 대안학교위탁 학기는 9등급 처리합니다.

* 학교생활기록부에 석차(석차등급), 이수단위, 이수자수가 없는 교과목은 제외합니다.

단, 일반고교 등 출신자 전형을 제외한 전형의 성취평가제가 적용되는 특성화고(마이스터고 포함) 등의 전문교과, 위탁교과는 성취도(원점수, 과목평균, 표준편차, 이수자수) 활용으로 Z점수를 산출하여 과목별 석차등급으로 환산 적용합니다. (단, 학교생활기록부에 원점수, 과목평균, 표준편차, 이수자수가 없는 교과목은 제외함)

* 일반고교 출신자 전형의 경우 성취평가 과목은 제외합니다.

다. 특성화고교 등의 전문교과 성취도평가 과목 등급 산출방법

구분	산출방법	비고
① 과목별 Z점수	(원점수-평균)/표준편차	소수점 3째자리에서 반올림
② Z점수에 대한 석차 등급	Z점수에 의한 석차등급 조건표의 해당 석차등급	입시홈페이지 참조

※ Z점수에 의한 석차등급 전체 조건표는 우리 대학 입시홈페이지에서 다운받아 참고하시기 바랍니다.

3. 검정고시 성적 반영 방법

가. 고졸 학력 검정고시 합격점수를 인덕대학교에서 정한 “검정고시 취득점수별 환산 등급표”에 의해 내신성적 산출
 나. 응시과목별 이수단위 : 국어, 영어, 수학은 6단위, 국사, 사회, 과학은 4단위, 선택과목 I, 선택과목 II는 2단위 적용

다. 검정고시자 성적산출 공식 : 석차등급 = $\frac{\sum(\text{과목별 환산등급} \times \text{과목별 이수단위})}{\sum(\text{과목별 이수단위})}$

▶ 검정고시 취득점수별 환산등급

환산등급	1	2	3	4	5	6	7	8	9
과목별 취득점수	100	99-98	97-96	95-94	93-92	91-90	89-80	79-70	69이하

4. 동점자 처리 기준

전형구분	동점자 처리기준
[학생부 교과 100% 전형] - 정원내 일반전형, 특별전형 - 정원의 특별전형 (농어촌출신자, 기초생활수급자 및 차상위, 특성화고교 등을 졸업자 재적자)	① 3학년 1학기 교과 성적 우수자 ② 2학년 2학기 교과 성적 우수자 ③ 2학년 1학기 교과 성적 우수자 ④ 1학년 2학기 교과 성적 우수자 ⑤ 1학년 1학기 교과 성적 우수자 ⑥ 3학년 1학기 전체 재적생 수가 많은 자 ⑦ 2학년 2학기 전체 재적생 수가 많은 자 ⑧ 2학년 1학기 전체 재적생 수가 많은 자 ⑨ 1학년 2학기 전체 재적생 수가 많은 자 ⑩ 1학년 1학기 전체 재적생 수가 많은 자
[실기위주 전형] - 정원내 일반전형 : 웹툰만화창작학과, 시각디자인과, 주얼리디자인학과, 방송연예과 (연기전공,뮤지컬전공,K-POP전공)	① 실기고사 성적 우수자 이후 위의 [학생부 교과 100% 전형] 동점자 처리기준에 의함
[면접위주 전형] - 정원내 일반전형 : 글로벌항공서비스학과 - 정원의 특별전형 : 글로벌항공서비스학과 (농어촌 출신자, 기초생활수급자 및 차상위)	① 면접고사 성적 우수자 이후 위의 [학생부 교과 100% 전형] 동점자 처리기준에 의함
검정고시 출신자 간 동점인 경우	① 국어, 영어, 수학 과목의 원점수 평균 우수자 ② 국어 과목 원점수 우수자 ③ 수학 과목 원점수 우수자 ④ 영어 과목 원점수 우수자
학교생활기록부 있는 자와 검정고시 출신자간 동점인 경우	① 학생부 국, 영, 수 교과 성적 우수자를 우선으로 함 (학교생활기록부 있는 자 우위)
[정원의 특별전형] - 전문대학이상 대학졸업자	① 취득 학점이 많은 자 ② 백분위 성적 우수자 ③ 전공과목 취득 학점이 많은 자

※ 그 외의 경우에는 인덕대학교 입학전형관리위원회에서 심의·결정합니다.

5. 선발방법

가. 동일학과 내에서 전형별 취득 성적순으로 선발합니다.

나. 서류 미비자, 지원 자격 미달자 및 실기고사 불참자는 사정 대상에서 제외하고 불합격 처리합니다.

다. 수시(1, 2차) 모집에서 미충원된 인원이 발생할 경우 정시모집 동일 전형 모집인원에 부가하여 선발합니다.

정시모집에서 특별전형[일반고교 등 출신자, 특성화고교 등 출신자, 대학자체기준]을 모집하지 않을 경우 일반전형 모집인원에 부가하여 선발합니다.

라. 실기고사 및 면접고사 응시자는 선발기준, 절차, 결과에 대하여 동의하는 것으로 간주합니다.

마. 입학전형 개별성적은 공개하지 않으며, 본 모집요강에 명시되지 않은 사항은 입학전형관리위원회에서 결정합니다.

Ⅶ. 합격자발표 및 총원안내

1. 합격자 발표 및 등록

구분	합격자 발표	발표장소	등록확인 예치금 납부기간	잔여 등록금 납부기간	비고
수시 1차	2020.11.11.(수) 11:00 예정	입시홈페이지 (http://ipsi.induk.ac.kr)	2020.12.28.(월) ~ 2020.12.30.(수) 09:00~16:00	2021.02.08.(월) ~ 2021.02.10.(수) 09:00~16:00	예치금 납부자는 잔여 등록금을 납부하지 않을 경우 입학이 취소됨
수시 2차	2020.12.26.(토) 11:00 예정				

- 가. 합격자 개별 통보는 하지 않으므로 미확인에 따른 모든 불이익의 책임은 수험생 본인에게 있습니다.
- 나. 합격증과 등록금 고지서는 인덕대학교 입시홈페이지(<http://ipsi.induk.ac.kr>)에서 개별적으로 출력하여 정해진 기간 내에 등록 확인 예치금(300,000원)을 납부하여야 하며, 지정된 기간 내에 납부하지 않을 경우 입학 의사가 없는 것으로 간주하여 별도의 추가 연락 없이 입학을 취소합니다.
- 다. 인덕대학교 수시모집에 합격하여 등록 확인 예치금을 납부한 자는 잔여 등록금을 정시모집 등록기간(2021.02.08.~2021.02.10. 16:00까지)에 완납하지 않으면 입학을 취소합니다. 잔여 등록금 납부 고지서는 등록기간에 인덕대학교 입시홈페이지(<http://ipsi.induk.ac.kr>)에서 조회 후 출력하여 납부하시기 바랍니다.
- 라. 등록 후 반드시 입시홈페이지에서 등록 확인을 하시기 바랍니다. 입금 부주의로 인한 불이익은 지원자의 책임입니다.
· 조회방법 : 입시홈페이지 → 조회서비스 → 등록금납부조회
- 마. 등록금 카드결제 및 분할납부는 불가능합니다.
- 바. 수시 1차와 수시 2차 모집에 모두 합격한 경우 본인이 입학하고자 하는 1개 대학(학과)에만 등록해야 합니다.
- 사. 예치금 및 잔여 등록금 납부 시 고지금액을 정확히 확인 후 입금하여야 하며, 고지금액과 입금금액(계좌이체 금액)이 불일치할 경우 등록 처리가 불가능 하오니 유의하시기 바랍니다.
- 아. 예치금 및 잔여 등록금을 인터넷뱅킹, 폰뱅킹, ATM기를 통해 납부할 경우 반드시 **계좌이체 한도**를 반드시 확인하시기 바랍니다.

2. 수시모집 총원 합격자 발표 및 등록 안내

- 가. 1차 총원 합격자에게는 개별 통보하지 않으므로 미확인에 따른 모든 불이익의 책임은 수험생 본인에게 있습니다.
- 나. 2차 총원 합격자부터는 예비순위에 따라 녹취시스템을 이용한 전화로 개별 통보합니다.
- 다. 2차 총원 합격자 발표부터는 다음의 경우 등록의사가 없는 것으로 간주하여 차순위자(차점자)에게 총원 합격을 통보하며, 총원 합격 통보 시 우편, 전화 등 기타 연락 수단은 활용하지 않습니다.
· 연락처 입력 오류, 변경사항 미수정 등으로 결번이거나 전화 통화 연락이 되지 않는 경우
· 전화 통보 시 5회 이상 부재중이거나 연락이 되지 않는 경우
(최초 전화 연락 통보 시간(본 대학 최초 발신 시간 기준)으로부터 마지막 전화까지 1시간 이상 경과한 경우)
· 전화 통화는 되었으나, 5회 이상 전화 통화 시까지 등록여부를 결정하지 않은 경우
· 등록금 납부기간까지 등록금을 납부하지 않은 경우
※ 총원 합격자가 연락두절 등으로 총원합격 통보가 되지 않은 경우에도 등록 포기자로 간주하여 불합격 처리하며, 정시모집에 지원할 수 없습니다.
- 라. 총원 합격자는 반드시 등록기간 마감시간 내에 등록을 마쳐야 하며, 등록기간 내에 등록하지 않은 경우에는 등록할 의사가 없는 것으로 간주하고 입학을 취소합니다.
※ 수시 최초 합격자 뿐만 아니라 총원 합격자도 학생의 의사 여부 및 등록 여부와 상관없이 정시모집 지원 금지

3. 전년도(2020학년도) 등록금 내역

계열	입학금	수업료	계	비고
인문사회계열	469,000원	2,855,000원	3,324,000원	2021학년도 등록금 미확정
공학, 예체능계열	469,000원	3,344,000원	3,813,000원	

Ⅷ. 지원자 유의사항

입학 관련 모든 사항은 입학홈페이지를(<http://ipsi.induk.ac.kr>) 통해 공지하오니 반드시 확인하시기 바랍니다.

1. 대입 복수지원 및 이중등록 위반주의 <고등교육법 시행령 제42조>

- ▶ 전문대학은 수시모집 지원 6회 제한이 없음(4년제 대학만 해당)
- ▶ 복수지원 금지
 - 수시모집 대학(산업대학, 교육대학, 전문대학 포함)에 합격한 자(최초 합격자 및 총원 합격자)는 등록여부에 관계없이 “정시모집 및 추가모집”에 지원 금지
- ▶ 이중등록 금지
 - 모집별로 지원하여 입학할 학기가 같은 2개 이상의 대학(산업대학, 교육대학, 전문대학 포함)에 합격한 자는 하나의 대학에만 등록하여야 함
- ▶ 대입지원 방법 위반자에 대한 조치
 - 복수지원 위반 및 이중등록자에 대한 조치 : 전형 종료 후 모든 대학 신입생의 지원, 합격, 등록 상황을 전산 검색하여 금지된 복수지원과 이중등록 사실이 확인되면 입학은 무효로 합니다.
 - 전문대학(대학, 산업대학 및 교육대학 포함)과 특별법에 의해 설치된 대학, 각종학교 간에는 복수지원과 이중등록 금지 원칙을 적용하지 않습니다.
 - 복수지원 및 이중등록 금지 원칙이 적용되지 않는 대학
 - 육·해·공군사관학교, 경찰대학, 한국폴리텍대학, 한국방송통신대학, 한국예술종합학교, 한국전통문화학교, 한국농수산대학 등

2. 대학입학 전형자료 온라인 제공에 관한 사항

가. 제공개요

대학 입학 전형자료 온라인 제공 동의한 자의 대학입학 전형자료를 우리 대학교에서 온라인으로 송부 받아 대학 입학전형에 활용하며, 입학 관련 업무 이외 다른 목적에 이용하거나 공개하지 않습니다.

나. 학교생활기록부 자료

- 1) 제공 대상 : 2013년 2월 졸업자 ~ 2021년 2월 졸업(예정)자
- 2) 우리 대학교 수시모집 지원자는 모두 학교생활기록부 온라인 제공에 동의하여야 하며, 동의하지 않을 경우 지원할 수 없습니다. 단, 온라인 제공 비대상교 출신자 및 2012년 2월 이전 졸업자의 경우 학교생활기록부 제출을 통해 지원 가능합니다.

다. 검정고시 출신자 대입전형자료

- 1) 제공 대상 : 2015년도 제1회 합격자부터 대입전형자료 확인 및 신청을 통해 “제공동의 확인번호” 생성한 자
- 2) 대입전형자료 온라인 제공을 원하는 지원자는 원서접수 이전에 본인이 직접 나이스 대국민서비스(www.neis.go.kr) 대입전형자료 확인 및 신청을 통해 “제공동의 확인번호” 생성, 조회 후 가능하오니 나이스 대국민서비스의 대입전형자료 확인 및 신청 일정을 반드시 확인하시기 바랍니다.
- 3) 온라인 제공 비동의자의 경우 합격 증명서와 성적 증명서 제출을 통해 지원 가능합니다.

3. 공통원서 접수 작성시 유의사항

- **전형료 환불계좌는 등록금(예치금, 잔여 등록금) 환불계좌로 사용되며, 등록 포기 신청 시에도 활용되는 자료입니다.** 공통원서 작성 시 기재하지 않아 발생하는 불이익에 대한 책임은 지원자에게 있습니다.
- 입학원서에 기재한 **연락처는 전형기간 중 항상 통화가 가능해야** 합니다. 공통원서 작성 시 연락 가능한 전화번호를 최대한 기재하시기 바랍니다. **연락처를 잘못 기재하거나 변경되어 연락이 불가능하거나 연락 불능으로 인한 불이익이 발생되지 않도록 주의하시기** 바랍니다. **연락처가 변경이 되는 경우 인덕대학교 입학홈페이지에서 연락처 변경을 신청하여야** 합니다.

4. 수시 전형 주요 안내사항

가. 복수(중복)지원 등 불가

- 1) **학과간 복수지원, 전형간 복수지원 등 전형 구분 없이 원서접수는 1회만 가능(복수지원 불가)**
- 2) **본 대학은 제2차 지원제도가 없으며, 우리 대학 및 타 대학교 수시 1차 지원자 및 합격자도 수시 2차에 지원할 수 있습니다.** 단, 정시 모집에는 지원할 수 없습니다.

나. 수능 성적 반영 : 없음 (수시 모든 전형 수능 최저 학력기준 미적용)

다. 검정고시 출신자 지원 가능 전형

일반전형, 일반고교 등 출신자 전형, 대학자체기준 전형, 기초생활수급자 및 차상위 전형

라. 해외고등학교 졸업자는 지원할 수 없음

단, 정원의 전문대학이상 대학 졸업자 해외고등학교 졸업자 중 검정고시 합격 및 성적증명서 소지자는 지원 가능합니다.

5. 제출 서류 관련 공통사항

가. 제출방법 : 제출 서류가 있는 지원자에 한함

1) 우편 또는 방문 접수 : <01878> 서울특별시 노원구 초안산로 12 인덕대학교 은봉관 로비층 입학처

※ 인터넷 접수 완료 후 '등기우편 발송용 봉투 표지'를 출력하여 발송 봉투 겉면에 부착한 후 해당 서류를 제출기한까지 본교 입학처로 제출해야 합니다.

나. 제출기한

수시 1차 : 2020.10.15.(목) 19시 도착분까지 / 수시 2차 : 2020.12.09.(수) 19시 도착분까지

다. 유의사항

- 모든 제출 서류의 우측 하단에 반드시 본 대학교 수험번호 및 성명 기재
- 학생부 및 검정고시 증명서 제출 안내(학생부 온라인 제공 동의자 제외)

대상자	제출 서류	
	수시 1차 (2020.09.01.이후 발급)	수시 2차 (2020.11.01.이후 발급)
고교 졸업(예정)자	2012년 2월 포함 이전 졸업자 및 온라인 제공 비대상교 출신자	학교생활기록부 1부 (반드시 학교장 직인이 날인된 원본 제출)
검정고시 출신자	2014년 포함 이전 합격자 및 온라인 제공 비동의자	검정고시 합격증명서 및 성적증명서 각 1부 (반드시 원본 제출)

- 농어촌 출신자 및 기초생활수급자 및 차상위 전형 등 지원 전형에서 요구하는 서류를 제출하지 않을 경우 입학 사정에서 제외합니다.
- 대학자체기준 전형 지원자 중 자격증 등을 원본으로 제출하는 경우 본 대학을 직접 방문하여 원본대조 확인 후 반환받아야 합니다.
- 입학원서의 주민등록번호, 이름이 학교생활기록부와 다른 경우 지원자 명의의 주민등록초본을 추가로 제출해야 합니다.**
- 학교생활기록부의 석차 등 입학 사정에 필요한 내용이 정확히 기재되어 있지 않거나 식별이 되지 않을 경우 이로 인하여 발생하는 불이익은 지원자의 책임이므로 반드시 확인 후 제출해야 합니다.
- 모든 제출 서류는 원본 제출을 원칙으로 합니다.
- 원서 접수 후 필요 제출 서류를 기한 내에 제출하지 않을 경우 입학 사정 대상에서 제외합니다.
- 서류의 원본 제출을 요구하였으나, 원본 제출 또는 제시하지 못하는 경우 불이익이 있을 수 있습니다.
- 제출된 입학원서 및 서류는 일절 반환하지 않으며, 별도 확인이 필요한 경우에는 추가 서류 제출을 요구할 수 있습니다.

6. 부정행위

아래의 행위 등 기타 '부정한 방법으로 합격 또는 입학한 사실이 확인될 경우에는 입학 후라도 합격 또는 입학을 무효'로 합니다.
이 경우 입학 후라도 등록금은 반환하지 않습니다.

- 지원자 또는 법정대리인이 각종 제출 서류 및 학교생활기록부, 각종 성적증명서 등을 허위 기재, 위·변조 등의 부정행위를 한 경우
- 실기고사 및 면접고사 대리시험 등의 부정행위를 한 경우

7. 인덕대학교 지원 유의사항

7-1. 지원자 유의사항

가. 원서접수 내용 변경 및 취소 불가

인덕대학교 원서접수 완료(전형료 결제 완료) 후에는 전형, 학과를 변경하거나 지원을 취소할 수 없습니다.

나. 교육 운영 및 시설 유의사항

- 본 대학은 기독교 정신에 입각하여 설립된 대학으로 교양 필수과목인 「채플」과 「세계문화와 기독교」를 재학 중에 반드시 이수하여야 합니다.
- 장애 등의 사유로 교내 특수 교육 시설 설치·보유 여부, 장애우 지원 확인 등이 필요한 경우 입학원서 접수 전 입학처로 문의하시기 바랍니다.

다. 합격여부 확인 및 입학성적

- 지원자는 합격자 발표에 대한 자세한 사항(일정, 공지방법, 기타 유의사항 등)을 숙지하고 합격 여부를 조회 및 확인해야 할 의무가 있습니다. 미확인 등으로 인한 불이익은 지원자 책임입니다.
- 최초 합격자, 1차 총원 합격자에게는 개별 통보하지 않으므로 입시홈페이지에서 합격 여부를 확인하여야 하며, 미확인에 따른 모든 불이익의 책임은 수험생에게 있습니다.
- 입학성적 및 평가사항은 공개하지 않습니다.

라. 모집요강 숙지

본 모집요강의 모든 사항은 수험생에게 개별적으로 공지하지 않으므로 지원자가 내용을 정확히 숙지해야 하며, 미숙지로 인하여 발생하는 모든 불이익은 지원자의 책임입니다.

마. 합격 무효 처리

모든 전형 종료 후 대학 신입생의 합격 및 등록 상황을 전산으로 검색하여 본 대학 지원방법 및 고등교육법시행령 제42조의 위반 사실(복수지원 및 이중등록)이 확인되면 합격을 무효로 합니다.

바. 장애 수험생에 대한 응시 편의 제공

- 1) 시각·뇌병변·지체·청각장애 또는 일시적 신체장애 등으로 응시에 현저한 지장이 있는 수험생은 원서 접수 시 희망하는 요구사항을 본교에 통보하고, 원서접수 마감 후 4일 이내에 해당 장애를 입증할 수 있는 증빙서류를 본교에 제출하면 응시편의를 제공합니다.
- 2) 편의제공을 요구하지 않거나 해당 증빙서류를 제출하지 않는 장애 수험생은 일반 수험생과 동일한 조건으로 응시하여야 합니다. (응시 편의 제공 불가)

사. 기타

입학전형 전반에 대한 사항은 한국전문대학교육협의회 2021학년도 전문대학입학전형기본사항을 따르며, 본 모집요강에 명기되지 않은 사항은 본교 학칙 및 입학전형관리위원회의 결정에 따릅니다.

7-2. 등록 유의사항

- 가. 합격 후 지정한 등록기간 내에 등록하지 않은 자는 입학이 취소되며, 차순위자로 총원하게 됩니다.
- 나. 최초 합격자는 물론 총원 합격자가 정해진 기간 중 등록금을 납부하지 않는 경우 등록 의사가 없는 것으로 간주하여 등록 포기 처리하므로, 입시홈페이지를 통해 합격 여부를 반드시 확인하시기 바랍니다. 미확인 등으로 발생하는 모든 불이익은 합격자 본인 책임입니다.
- 다. 다른 대학의 총원 합격 통보를 받은 경우 합격자는 등록을 원하지 않는 대학에 대해 해당 대학 등록 포기 의사를 즉시 전달하여야 하며(등록금 환불 신청 방법과 기간은 해당 대학 입시홈페이지를 확인해야 함), **2개 이상의 대학(학과)에 합격한 경우 입학하고자 하는 1개 대학(학과)에만 등록해야 합니다.**
- 라. 수시 1차와 수시 2차 모집에 모두 합격한 경우 **본인이 입학하고자 하는 1개 대학(학과)에만 등록해야 합니다.**
- 마. 등록금 납부시 고지금액을 정확히 확인 후 입금하여야 하며, 고지 금액과 입금 금액(계좌이체 금액)이 불일치할 경우 등록 처리가 불가능하오니 유의하시기 바랍니다.

7-3. 미등록 결원 총원 유의사항

- 가. 수시모집 미등록 및 등록 포기 결원 보충을 위한 총원 합격자는 각 전형별 총원 합격 후보자 중에서 성적순으로 선발합니다.
- 나. 1차 총원 합격자에게는 개별 통보하지 않으므로 본 대학 입시홈페이지에서 합격 여부를 확인하여야 하며, 미확인에 따른 모든 불이익의 책임은 수험생에게 있습니다.
- 다. 2차 총원 합격자 발표부터는 **다음의 경우 등록의사가 없는 것으로 간주하여 차순위자(차점자)에게 총원 합격을 통보하오니, 연락 두절에 따른 불이익을 당하는 사례가 없도록 해야 합니다. 총원 합격 통보 시 우편, 전보 등 기타 연락 수단은 활용하지 않습니다.**
 - 연락처 입력 오류, 변경사항 미수정 등으로 결번이거나 전화 통화 연락이 되지 않는 경우
 - 전화 통보 시 5회 이상 부재중이거나 연락이 되지 않는 경우
(최초 전화 연락 통보 시간(본 대학 최초 발신 시간 기준)으로부터 마지막 전화까지 1시간 이상 경과한 경우)
 - 전화 통화는 되었으나, 5회 이상 전화 통화 시까지 등록여부를 결정하지 않은 경우
 - 등록금 납부기간까지 등록금을 납부하지 않은 경우
- ※ **총원 합격자가 연락두절 등으로 총원합격 통보가 되지 않은 경우에도 등록 포기자로 간주하여 불합격 처리하며, 정시모집에 지원할 수 없습니다.**
- 라. 합격(최초, 총원) 후 지정된 기간 내에 등록해야 하며, 기간 내 등록하지 않은 자는 입학이 취소됩니다.

8. 입학원서 접수방법 및 유의사항

8-1. 인터넷 입학원서 접수기간

가. 수시 1차 : 2020. 09. 23.(수) ~ 2020. 10. 13.(화) 21시까지

나. 수시 2차 : 2020. 11. 23.(월) ~ 2020. 12. 07.(월) 21시까지

※ 접수기간 중 24시간 접수 가능하며, 접수 마감일은 21시까지 접수(결제 완료) 가능합니다.
마감일은 접수자 폭주로 인하여 장애 발생 우려가 있으니, 가급적 마감일 전에 접수하시기 바랍니다.

8-2. 인터넷 원서접수 시 유의사항

가. 인터넷 원서접수 등

- 1) 원서접수는 **접수 대행업체**(진학사, 유웨이)의 홈페이지에 접속하여 가입 절차에 따라 회원가입 후 개인정보 활용 동의를 거쳐 접수하여야 하며, 반드시 **1개 업체에서만 접수**해야 합니다. 이를 위반할 경우 이중접수로 사정 제외됩니다. 자세한 인터넷 원서접수 사항은 원서접수 업체 사이트의 안내사항을 참조하시기 바랍니다.
- 2) 원서접수 전형료는 원서 접수자 부담이며, 전형료를 납부(결제)하여야 접수로 인정됩니다.
- 3) 전형료 **납부(결제) 완료되어 수험번호가 부여된 후에는 입학원서의 취소가 불가능**하오니 전형료 결제 전 작성된 원서를 철저히 다시 확인하시기 바랍니다.
- 4) 인터넷 원서접수 방법

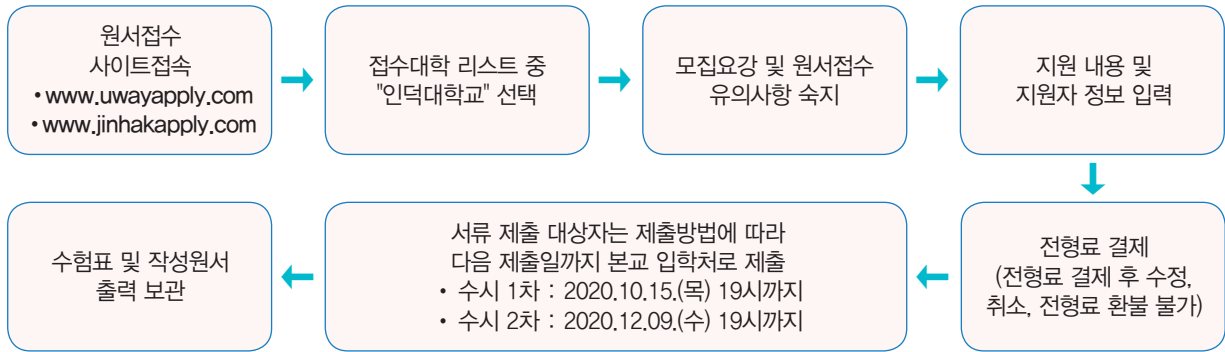

나. 복수지원 등 불가

- 1) 학과간 복수지원, 전형간 복수지원 등 전형 구분 없이 원서접수는 1회만 가능합니다.
- 2) 본 대학은 제2지망 지원제도가 없으며, 수시합격자(충원합격자 포함)는 정시 모집에는 지원할 수 없습니다.

8-3. 입학원서 작성 유의사항

가. 입학원서 작성

- 1) 전형별 지원 자격이 다르므로 접수 전 지원 자격을 확인 바랍니다.
- 2) 원서접수시 입력사항(연락처, 환불계좌번호, 고교 정보, 성명, 주민등록번호 등 원서에 작성하는 모든 내용)의 허위 작성, 작성할 내용의 누락 또는 표기의 잘못, 제출 서류의 미제출 등으로 발생하는 불이익은 지원자의 책임이며, 이로 인하여 발생한 불이익에 대해서는 추후 어떠한 사유로도 이의를 제기할 수 없습니다.
- 3) 입학원서의 주민등록번호, 성명이 학교생활기록부와 다른 경우 지원자 명의의 주민등록초본을 추가로 제출해야 합니다.
- 4) 개인정보 수집 및 관리 안내
 - 가) 개인정보는 지원자의 동의하에 입학업무에 필요한 최소한으로 수집하며, 수집된 정보는 우리 대학교 규정에 따라 입학 및 학사 관련 업무외 다른 용도로 이용되지 않습니다.
 - 나) 우리 대학교는 신입학 원서접수를 대행업체에 위탁하여 진행합니다. 이에 따라 원서접수와 관련한 개인정보 수집 및 관리 일부를 해당 업체에 위탁처리하고 있습니다.
 - 다) 개인정보 수집항목 : 성명, 주민등록번호, 출신 고교명, 사진, 주소, 전화번호, 휴대전화번호, 이메일, 전형료 · 등록금 반환 계좌번호 등

나. 연락처 기재 유의사항

전형기간 중 서류 제출 확인, 전형 관련 안내, 개별 충원 합격자 발표 등은 원서에 기재한 연락처를 사용합니다. **연락처를 잘못 기재하였거나 변경되어 연락이 불가능하게 된 경우** 또는 연락 불능으로 인하여 발생한 불이익에 대해서는 추후 어떠한 사유로도 이의를 제기할 수 없으므로 항상 연락이 가능한 번호를 원서에 기재하고, 연락처가 변경이 되는 경우 **변경 즉시 인덕대학교 입시홈페이지에서 연락처 변경을 신청하여야 합니다.**

9. 전형료

9-1. 전형료

학과 및 전형구분		금액			비고
		전형료	실기 및 면접고사료	계	
전체 학과 일반 및 특별전형 (실기 및 면접 실시학과, 기초생활수급자 및 차상위 전형 별도)		33,000원	-	33,000원	원서접수 시 수수료 포함
기초생활수급자 및 차상위 전형		면제	-	면제	원서접수 시 수수료 5,000원 본인 부담
기초생활수급자 및 차상위 전형 (글로벌항공서비스학과 면접 실시학과)		면제	20,000원	20,000원	원서접수 시 수수료 5,000원 본인 부담
수시 1차, 2차 면접 실시학과	글로벌항공서비스학과 (정원의 특별전형 농어촌 출신자 전형 포함)	33,000원	20,000원	53,000원	원서접수 시 수수료 포함
수시 1차, 2차 실기 실시학과	시각디자인과, 주얼리디자인학과 웹툰만화창작학과	33,000원	40,000원	73,000원	원서접수 시 수수료 포함
	방송연예과(연기전공,뮤지컬전공, K-POP전공)	33,000원	40,000원	73,000원	원서접수 시 수수료 포함

가. 인터넷 입학원서 접수 수수료는 본교가 부담합니다. (기초생활수급자 및 차상위 전형 응시자 제외)

나. 원서에 작성하는 전형료 환불계좌는 등록금(예치금, 잔여 등록금) 환불계좌로도 사용되며, 등록포기 신청 시에도 활용되는 자료이므로 정확히 기재하여야 합니다.

다. 지원방법 위반, 서류 미제출, 실기고사 결시(미응시) 등에 의해 입학 사정에서 제외되는 경우 전형료를 환불하지 않습니다.

-단, 실기고사 미응시자 중 타대학교 실기고사 일정이 중복되어 응시하지 못한 학생이 실기고사 응시확인서 및 실기고사료 환불 신청서를 제출할 경우 실기고사료에 한해 반환합니다.

[제출기한 : 수시1차 - 2020.10.30.(금) / 수시2차 - 2020.12.24.(목)]

9-2. 전형료 면제 · 감면 대상 및 방법 안내

가. 대상

국민기초생활보장법 제2조에 따른 수급자, 국민기초생활보장법 제2조, 제12조, 같은 법 시행령 제3조에 따른 차상위계층자, 국가보훈기본법 제3조제2호에 따른 국가보훈 대상자

나. 면제 · 감면 금액 : 실기고사료 및 수수료를 제외한 전형료 28,000원(실기 및 면접고사료 본인 부담)

다. 면제 · 감면 방법 안내

1) 원서접수 시 전형료 납부 후 해당 자격 증빙서류를 아래의 지정한 기간 내에 제출 시 반환하며, 면접 · 실기고사료 및 인터넷 접수 수수료를 제외합니다.

[수시 1차 - 2020.10.30.(금) / 수시 2차 - 2020.12.24.(목)]

2) 기초생활수급자 및 차상위 전형 지원자는 원서 접수 시 전형료를 면제합니다. (수수료 5,000원 본인 부담)

9-3. 전형료 반환기준

가. 입학전형료 잔액 발생 시 환불 방법

1) 본교는 고등교육법 제34조의4 제5항에 따라 입학전형을 마친 후 입학전형 관련 수입 · 지출에 따른 잔액이 발생할 경우 2021년 4월 30일까지 입학전형에 응시한 사람에게 납부한 입학전형료에 비례하여 반환할 예정입니다.

2) 입학전형료 반환 방법은 원서접수 시 아래 방법 중 하나를 선택하여야 합니다.

반환 대상자가 인터넷 원서접수 시 입력한 금융기관의 환불계좌로 이체 또는 본 대학 직접 방문해야 합니다.

3) 반환 방법 중 반환 대상자가 금융기관의 환불계좌로 이체하는 방법을 선택하는 경우에는 반환할 금액에서 금융기관의 전산망을 이용하는데 드는 비용을 차감하고 반환하며, 금융기관의 전산망을 이용하는데 드는 비용이 반환할 금액 이상이면 반환하지 않습니다.

나. 입학전형료의 반환 사유 및 금액(관련근거 : 고등교육법시행령 제42조의3 제2항)

1) 입학전형에 응시한 사람이 착오로 과납한 경우 : 과납한 금액

2) 대학의 귀책사유로 입학전형에 응시하지 못한 경우 : 납부한 입학전형료 전액

3) 천재지변으로 인하여 입학전형에 응시하지 못한 경우 : 납부한 입학전형료 전액

4) 질병 또는 사고 등으로 의료기관에 입원하거나 본인의 사망으로 입학전형에 응시하지 못한 경우 (해당 사항을 증명할 수 있는 경우만 해당함) : 납부한 입학전형료 전액

5) 단계적으로 실시하는 입학전형에 응시하였으나 최종 단계 전에 불합격한 경우 : 납부한 입학전형료 중 응시하지 못한 단계의 입학전형에 드는 금액(본 대학은 단계별 전형을 실시하지 않음)

IX. 등록(입학)포기 및 등록금 환불안내

1. 등록포기 신청

타대학 등록 또는 개인 사정에 의하여 입학할 경우에는 정해진 기간 내에 인덕대학교 입시홈페이지에서 입학 포기 신청을 해야 합니다.

2. 신청방법

- 입시홈페이지(<http://ipsi.induk.ac.kr>) 접속 → [등록포기 및 환불신청] 클릭하여 개인정보 입력 후 신청해야 합니다.

등록포기 및 환불신청을 한 경우, 이를 다시 반복 할 수 없으니 신중히 신청하기 바랍니다.

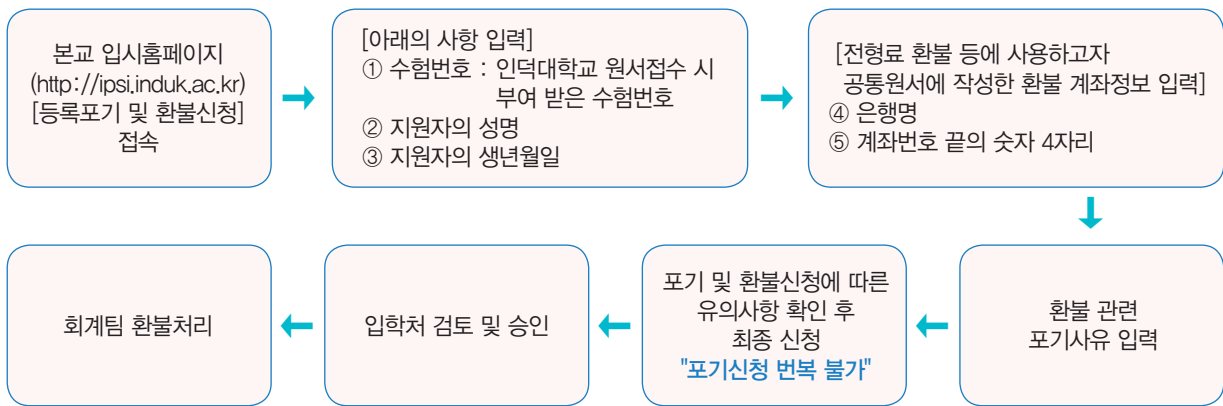

- 인터넷 원서접수 사이트에서 지원자의 원서접수 내용(수험번호, 환불계좌) 확인 가능합니다.
- 인터넷 원서 접수 시 환불 계좌번호를 잘못 입력하거나, 원서 접수시 환불계좌를 입력하지 않은 경우에는 인덕대학교 입학처를 직접 방문하여 정정 신청 후 온라인 환불 신청해야 합니다.
[방문 시 지참물 : ① 본인 신분증 ② 계좌 이체할 통장사본]

3. 신청기간 및 기한

구분	등록포기 신청 기간 및 시간	비고
수시모집	2020.12.31.(목) ~ 2021.01.06.(수) 13:00까지	자세한 환불금액 송금 예정 시간은(입시홈페이지 등록 포기 및 환불 신청 안내)를 참고

4. 반환규정

「대학등록금에 관한 규칙 제6조」에 의거하여 처리함

반환사유 발생일	반환금액
해당 학기 개시일(입학생의 경우에는 입학일) 전일까지	등록금의 전액
학기 개시일부터 30일까지	등록금의 6분의 5 해당하는 금액(입학금 제외)
학기 개시일에서 30일이 지난 날부터 60일까지	등록금의 3분의 2 해당하는 금액(입학금 제외)
학기 개시일에서 60일이 지난 날부터 90일까지	등록금의 2분의 1 해당하는 금액(입학금 제외)
학기 개시일에서 90일이 지난 날	반환하지 않음

※ 규정변경 시 변경된 규정을 따릅니다.

관련단체장 추천서

지원자 성명		주민등록번호	-
출신고등학교	고등학교		
지망 학 과	과 주간		
단 체 명			
단체 연락처		담당자	(인)
추천 사유			
<p>위 학생을 귀 대학의 2021학년도 수시 2차 모집 대학자체기준 전형에 추천합니다.</p> <p>2020년 월 일</p> <p>추천단체 _____(직인)</p> <p>인덕대학교 총장 귀하</p>			

2021학년도 수시 1차 모집 농어촌 또는 도서·벽지 학생 학교장 추천서

1. 지원자 인적사항

지원학과		수험번호		생년월일	
졸업(예정)일	년 월	휴대폰번호		성명	

2. 지원자 자격

구분	해당유형 V표시	지원 자격
유형1	()	- 아래 ①~②항 모두를 충족해야 합니다. ① 농어촌 지역(읍 또는 면) 또는 도서·벽지에 소재하는 국내 중학교 입학일부터 고등학교 졸업일까지 재학한 자 ② 국내 중학교 입학부터 고등학교 졸업까지 본인, 부모 모두가 농어촌 지역(읍 또는 면) 또는 도서벽지에서 거주한 자
유형 2	()	- 아래 ①~②항 모두를 충족해야 합니다. ① 농어촌 지역(읍 또는 면) 또는 도서·벽지에 소재하는 국내 초등학교 입학일부터 고등학교 졸업일까지 재학한 자 ② 국내 초등학교 입학부터 고등학교 졸업까지 본인이 농어촌 지역(읍 또는 면) 또는 도서벽지에서 거주한 자

3. 졸업 및 재학 학교 정보 - "출신 학교 사항"에는 학적 변동 사항[전입(출), 편입 등]을 빠짐없이 기록하여야 합니다.

작성대상	구 분	학교명	재학기간 (년, 월, 일 ~ 년, 월, 일)	학교주소(정확한 주소 기재)	농어촌, 도서·벽지 (○ X)
〈유형 1〉 〈유형 2〉	고등학교		~	도/시 시/군 읍/면	
			~	도/시 시/군 읍/면	
〈유형 1〉 〈유형 2〉	중학교		~	도/시 시/군 읍/면	
			~	도/시 시/군 읍/면	
〈유형 2〉	초등학교		~	도/시 시/군 읍/면	
			~	도/시 시/군 읍/면	

※ 3개 학교 이상 재학하였을 경우 행을 추가할 수 있습니다.
 ※ 〈유형 1〉에 해당하는 6년 전(全) 교육과정 농어촌 이수자의 경우 중·고등학교 출신학교를 반드시 기재하여야 합니다.
 ※ 〈유형 2〉에 해당하는 12년 전(全) 교육과정 농어촌 이수자의 경우 초·중·고등학교 출신학교를 반드시 기재하여야 합니다.
 ※ 재학 학교의 농어촌, 도서·벽지 지역 소재 여부 란에 O, X로 표기합니다.

위 학생은 인덕대학교 2021학년도 수시모집 요강에 규정하고 있는
농어촌 또는 도서·벽지 학생 대상자임을 확인하여 추천합니다.

20 년 월 일

_____ 고등학교장 (직인)

인덕대학교 총장 귀하

수시모집 전년도 입시 결과

일반고교 등 출신자 및 일반전형

1. 입시 결과는 최종 합격자의 성적이며, 등급은 학생들의 이해를 돕기 위해 우리 대학 성적 환산 방식에 의해 환산된 등급입니다.
2. 자신의 점수는 우리 대학 홈페이지 [입학상담 → 학생부 및 수능 성적 산출]에서 계산해 볼 수 있습니다.
3. 학생부 학기별 반영 비율 : 1학년 1학기 ~ 3학년 1학기 5개 학기중 우수 2학기 50% + 50% 반영
4. 전년도 입시 결과는 단순히 참고용임을 알려드립니다.

전형	학부	학제	계열	학과명	2020 입시 결과						전년대비 변경 및 특이사항																																																																																																																																																																																									
					수시 1차			수시 2차																																																																																																																																																																																												
					경쟁률	주간		경쟁률	주간																																																																																																																																																																																											
					주간	최저	평균	주간	최저	평균																																																																																																																																																																																										
일반고교 출신자 전형	스마트 ICT 학부	3년	공학	컴퓨터전자공학과	10.89	4.9	4.5	7.64	4.6	4.1	<table border="1"> <thead> <tr> <th>변경 항목</th> <th>변경 전 (2020학년도)</th> <th colspan="2">변경 후 (2021학년도)</th> </tr> </thead> <tbody> <tr> <td></td> <td>-</td> <td colspan="2">글로벌항공서비스학과</td> </tr> <tr> <td rowspan="2">모집 단위 신설</td> <td rowspan="2">방송연예과</td> <td>방송연예과</td> <td>연기전공</td> </tr> <tr> <td></td> <td>뮤지컬전공</td> </tr> <tr> <td></td> <td></td> <td>K-POP전공</td> <td></td> </tr> <tr> <td rowspan="2">모집 단위 변경</td> <td rowspan="2">방송뷰티메이크업과</td> <td>방송뷰티메이크업과</td> <td>메이크업헤어전공</td> </tr> <tr> <td></td> <td>스타일리스트전공</td> </tr> <tr> <td rowspan="7">글로벌 비즈니스 학부</td> <td rowspan="3">3년</td> <td rowspan="3">인문사회</td> <td>비서학과</td> <td>9.70</td> <td>5.3</td> <td>4.8</td> <td>5.90</td> <td>5.4</td> <td>4.6</td> <td rowspan="2">사회복지학과 (2)</td> <td>휴먼사회복지학과(3)</td> </tr> <tr> <td>관광서비스경영학과</td> <td>14.24</td> <td>4.4</td> <td>4.0</td> <td>10.32</td> <td>4.4</td> <td>3.7</td> <td rowspan="2">중국어과 (비즈니스중국어전공)</td> <td>비즈니스중국어과</td> </tr> <tr> <td>휴먼사회복지학과</td> <td>20.23</td> <td>4.5</td> <td>4.0</td> <td>10.47</td> <td>4.5</td> <td>4.0</td> <td rowspan="4">도자디자인학과</td> <td>리빙세라믹디자인학과</td> </tr> <tr> <td>비즈니스영어과</td> <td>16.67</td> <td>4.6</td> <td>4.3</td> <td>7.26</td> <td>4.9</td> <td>4.2</td> <td rowspan="2">토목환경공학과</td> <td>토목공학과</td> </tr> <tr> <td>비즈니스중국어과</td> <td>8.83</td> <td>5.4</td> <td>5.0</td> <td>8.88</td> <td>4.7</td> <td>4.5</td> <td rowspan="2">VR콘텐츠디자인학과</td> <td>게임&VR디자인학과</td> </tr> <tr> <td>비즈니스일본어과</td> <td>14.12</td> <td>5.0</td> <td>4.6</td> <td>5.72</td> <td>5.4</td> <td>4.8</td> <td></td> <td></td> </tr> <tr> <td>세무회계학과</td> <td>11.00</td> <td>4.5</td> <td>4.1</td> <td>6.77</td> <td>4.6</td> <td>4.1</td> <td></td> <td></td> </tr> <tr> <td rowspan="4">크리에이티브 디자인 학부</td> <td rowspan="3">3년</td> <td rowspan="3">예능</td> <td>디지털산업디자인학과</td> <td>12.15</td> <td>4.2</td> <td>3.4</td> <td>6.12</td> <td>4.2</td> <td>3.8</td> <td></td> <td></td> </tr> <tr> <td>주얼리디자인학과</td> <td>11.96</td> <td>4.4</td> <td>3.6</td> <td>8.85</td> <td>7.1</td> <td>5.5</td> <td></td> <td></td> </tr> <tr> <td>시각디자인과</td> <td></td> <td></td> <td></td> <td>5.53</td> <td>6.0</td> <td>4.8</td> <td></td> <td></td> </tr> <tr> <td>2년</td> <td></td> <td>게임&VR디자인학과</td> <td>6.15</td> <td>4.2</td> <td>3.6</td> <td>7.30</td> <td>4.1</td> <td>3.8</td> <td></td> <td></td> </tr> <tr> <td rowspan="3">방송 문화콘텐츠 학부</td> <td rowspan="2">3년</td> <td rowspan="3">예능</td> <td rowspan="2">방송연예과</td> <td>연기전공</td> <td></td> <td></td> <td></td> <td>15.89</td> <td>6.7</td> <td>5.0</td> <td></td> <td></td> </tr> <tr> <td>뮤지컬전공</td> <td></td> <td></td> <td></td> <td></td> <td></td> <td></td> <td></td> <td></td> </tr> <tr> <td></td> <td>K-POP전공</td> <td></td> <td></td> <td></td> <td></td> <td></td> <td></td> <td></td> <td></td> </tr> <tr> <td>2년</td> <td></td> <td>웹툰만화창작학과</td> <td>12.77</td> <td>7.2</td> <td>5.0</td> <td>10.19</td> <td>6.7</td> <td>5.2</td> <td></td> <td></td> </tr> <tr> <td>글로벌 비즈니스 학부</td> <td>2년</td> <td>인문사회</td> <td>글로벌항공서비스학과</td> <td></td> <td></td> <td></td> <td></td> <td></td> <td></td> <td></td> </tr> </tbody> </table>	변경 항목	변경 전 (2020학년도)	변경 후 (2021학년도)			-	글로벌항공서비스학과		모집 단위 신설	방송연예과	방송연예과	연기전공		뮤지컬전공			K-POP전공		모집 단위 변경	방송뷰티메이크업과	방송뷰티메이크업과	메이크업헤어전공		스타일리스트전공	글로벌 비즈니스 학부	3년	인문사회	비서학과	9.70	5.3	4.8	5.90	5.4	4.6	사회복지학과 (2)	휴먼사회복지학과(3)	관광서비스경영학과	14.24	4.4	4.0	10.32	4.4	3.7	중국어과 (비즈니스중국어전공)	비즈니스중국어과	휴먼사회복지학과	20.23	4.5	4.0	10.47	4.5	4.0	도자디자인학과	리빙세라믹디자인학과	비즈니스영어과	16.67	4.6	4.3	7.26	4.9	4.2	토목환경공학과	토목공학과	비즈니스중국어과	8.83	5.4	5.0	8.88	4.7	4.5	VR콘텐츠디자인학과	게임&VR디자인학과	비즈니스일본어과	14.12	5.0	4.6	5.72	5.4	4.8			세무회계학과	11.00	4.5	4.1	6.77	4.6	4.1			크리에이티브 디자인 학부	3년	예능	디지털산업디자인학과	12.15	4.2	3.4	6.12	4.2	3.8			주얼리디자인학과	11.96	4.4	3.6	8.85	7.1	5.5			시각디자인과				5.53	6.0	4.8			2년		게임&VR디자인학과	6.15	4.2	3.6	7.30	4.1	3.8			방송 문화콘텐츠 학부	3년	예능	방송연예과	연기전공				15.89	6.7	5.0			뮤지컬전공										K-POP전공									2년		웹툰만화창작학과	12.77	7.2	5.0	10.19	6.7	5.2			글로벌 비즈니스 학부	2년	인문사회	글로벌항공서비스학과							
				변경 항목	변경 전 (2020학년도)	변경 후 (2021학년도)																																																																																																																																																																																														
					-	글로벌항공서비스학과																																																																																																																																																																																														
				모집 단위 신설	방송연예과	방송연예과	연기전공																																																																																																																																																																																													
							뮤지컬전공																																																																																																																																																																																													
						K-POP전공																																																																																																																																																																																														
				모집 단위 변경	방송뷰티메이크업과	방송뷰티메이크업과	메이크업헤어전공																																																																																																																																																																																													
		스타일리스트전공																																																																																																																																																																																																		
	글로벌 비즈니스 학부	3년	인문사회	비서학과	9.70	5.3	4.8	5.90	5.4	4.6		사회복지학과 (2)	휴먼사회복지학과(3)																																																																																																																																																																																							
				관광서비스경영학과	14.24	4.4	4.0	10.32	4.4	3.7			중국어과 (비즈니스중국어전공)	비즈니스중국어과																																																																																																																																																																																						
				휴먼사회복지학과	20.23	4.5	4.0	10.47	4.5	4.0		도자디자인학과		리빙세라믹디자인학과																																																																																																																																																																																						
		비즈니스영어과	16.67	4.6	4.3	7.26	4.9	4.2	토목환경공학과	토목공학과																																																																																																																																																																																										
		비즈니스중국어과	8.83	5.4	5.0	8.88	4.7	4.5		VR콘텐츠디자인학과			게임&VR디자인학과																																																																																																																																																																																							
		비즈니스일본어과	14.12	5.0	4.6	5.72	5.4	4.8																																																																																																																																																																																												
		세무회계학과	11.00	4.5	4.1	6.77	4.6	4.1																																																																																																																																																																																												
	크리에이티브 디자인 학부	3년	예능	디지털산업디자인학과	12.15	4.2	3.4	6.12	4.2	3.8																																																																																																																																																																																										
				주얼리디자인학과	11.96	4.4	3.6	8.85	7.1	5.5																																																																																																																																																																																										
				시각디자인과				5.53	6.0	4.8																																																																																																																																																																																										
		2년		게임&VR디자인학과	6.15	4.2	3.6	7.30	4.1	3.8																																																																																																																																																																																										
	방송 문화콘텐츠 학부	3년	예능	방송연예과	연기전공				15.89	6.7		5.0																																																																																																																																																																																								
					뮤지컬전공																																																																																																																																																																																															
		K-POP전공																																																																																																																																																																																																		
2년		웹툰만화창작학과	12.77	7.2	5.0	10.19	6.7	5.2																																																																																																																																																																																												
글로벌 비즈니스 학부	2년	인문사회	글로벌항공서비스학과																																																																																																																																																																																																	

수시모집 전년도 입시 결과

특성화고교 등 출신자 및 일반전형

1. 입시 결과는 최종 합격자의 성적이며, 등급은 학생들의 이해를 돕기 위해 우리 대학 성적 환산 방식에 의해 환산된 등급입니다.
2. 자신의 점수는 우리 대학 홈페이지 [입학상담 → 학생부 및 수능 성적 산출]에서 계산해 볼 수 있습니다.
3. 학생부 학기별 반영 비율 : 1학년 1학기 ~ 3학년 1학기 5개 학기중 우수 2학기 50% + 50% 반영
4. 전년도 입시 결과는 단순히 참고용임을 알려드립니다.

전형	학부	학제	계열	학과명	2020 입시 결과						전년대비 변경 및 특이사항																																																																																																																																																																																						
					수시 1차			수시 2차																																																																																																																																																																																									
					경쟁률	주간		경쟁률	주간																																																																																																																																																																																								
					주간	최저	평균	주간	최저	평균																																																																																																																																																																																							
일반고 교출신 자전형	스마트 ICT 학부	3년	공학	컴퓨터전자공학과	14.57	3.0	2.8	14.20	3.3	3.2	<table border="1"> <thead> <tr> <th>변경 항목</th> <th>변경 전 (2020학년도)</th> <th colspan="2">변경 후 (2021학년도)</th> </tr> </thead> <tbody> <tr> <td></td> <td>-</td> <td colspan="2">글로벌항공서비스학과</td> </tr> <tr> <td rowspan="2">모집 단위 신설</td> <td rowspan="2">방송연예과</td> <td>방송연예과</td> <td>연기전공</td> </tr> <tr> <td></td> <td>뮤지컬전공</td> </tr> <tr> <td></td> <td></td> <td>K-POP전공</td> <td></td> </tr> <tr> <td rowspan="2">모집 단위 변경</td> <td rowspan="2">방송뷰티메이크업과</td> <td>방송뷰티학과</td> <td>메이크업헤어전공</td> </tr> <tr> <td></td> <td>스타일리스트전공</td> </tr> <tr> <td rowspan="7">글로벌 비즈니스 학부</td> <td rowspan="3">3년</td> <td rowspan="7">인문 사회</td> <td>비서학과</td> <td>13.00</td> <td>3.2</td> <td>2.5</td> <td>20.50</td> <td>1.7</td> <td>1.7</td> <td rowspan="2">사회복지학과 (2)</td> <td>휴먼사회복지학과(3)</td> </tr> <tr> <td>관광서비스경영학과</td> <td>19.57</td> <td>3.1</td> <td>2.6</td> <td>10.50</td> <td>3.1</td> <td>2.8</td> <td rowspan="2">중국어과 (비즈니스 중국어전공)</td> <td>비즈니스중국어과</td> </tr> <tr> <td>휴먼사회복지학과</td> <td>49.00</td> <td>2.2</td> <td>2.1</td> <td>22.50</td> <td>1.9</td> <td>1.7</td> <td rowspan="4">도자디자인학과</td> <td>리빙세라믹디자인학과</td> </tr> <tr> <td>비즈니스영어과</td> <td>20.00</td> <td>3.5</td> <td>2.8</td> <td>12.29</td> <td>3.3</td> <td>3.2</td> <td rowspan="2">토목환경 공학과</td> <td>토목공학과</td> </tr> <tr> <td>비즈니스중국어과</td> <td>16.00</td> <td>3.9</td> <td>3.2</td> <td>12.00</td> <td>3.9</td> <td>3.6</td> <td rowspan="2">도자디자인학과</td> <td>VR콘텐츠 디자인학과</td> </tr> <tr> <td>비즈니스일본어과</td> <td>9.38</td> <td>3.9</td> <td>3.4</td> <td>5.60</td> <td>4.3</td> <td>3.5</td> <td></td> <td></td> </tr> <tr> <td>세무회계학과</td> <td>17.50</td> <td>2.7</td> <td>2.2</td> <td>11.20</td> <td>2.5</td> <td>2.3</td> <td></td> <td></td> </tr> <tr> <td rowspan="4">크리에이티브 디자인 학부</td> <td rowspan="3">3년</td> <td rowspan="4">예능</td> <td>디지털산업디자인학과</td> <td>12.15</td> <td>4.2</td> <td>3.4</td> <td>6.12</td> <td>4.2</td> <td>3.8</td> <td></td> <td></td> </tr> <tr> <td>주얼리디자인학과</td> <td>11.96</td> <td>4.4</td> <td>3.6</td> <td>8.85</td> <td>7.1</td> <td>5.5</td> <td></td> <td></td> </tr> <tr> <td>시각디자인과</td> <td></td> <td></td> <td></td> <td>5.53</td> <td>6.0</td> <td>4.8</td> <td></td> <td></td> </tr> <tr> <td>2년</td> <td>게임&VR디자인학과</td> <td>6.15</td> <td>4.2</td> <td>3.6</td> <td>7.30</td> <td>4.1</td> <td>3.8</td> <td></td> <td></td> </tr> <tr> <td rowspan="3">방송 문화콘텐츠 학부</td> <td rowspan="2">3년</td> <td rowspan="3">예능</td> <td rowspan="2">방송연예과</td> <td>연기전공</td> <td></td> <td></td> <td></td> <td>15.89</td> <td>6.7</td> <td>5.0</td> <td></td> <td></td> </tr> <tr> <td>뮤지컬전공</td> <td></td> <td></td> <td></td> <td></td> <td></td> <td></td> <td></td> <td></td> </tr> <tr> <td>K-POP전공</td> <td></td> <td></td> <td></td> <td></td> <td></td> <td></td> <td></td> <td></td> </tr> <tr> <td>2년</td> <td>웹툰만화창작학과</td> <td>12.77</td> <td>7.2</td> <td>5.0</td> <td>10.19</td> <td>6.7</td> <td>5.2</td> <td></td> <td></td> </tr> <tr> <td>글로벌 비즈니스 학부</td> <td>2년</td> <td>인문 사회</td> <td>글로벌항공서비스학과</td> <td></td> <td></td> <td></td> <td></td> <td></td> <td></td> <td></td> </tr> </tbody> </table>	변경 항목	변경 전 (2020학년도)	변경 후 (2021학년도)			-	글로벌항공서비스학과		모집 단위 신설	방송연예과	방송연예과	연기전공		뮤지컬전공			K-POP전공		모집 단위 변경	방송뷰티메이크업과	방송뷰티학과	메이크업헤어전공		스타일리스트전공	글로벌 비즈니스 학부	3년	인문 사회	비서학과	13.00	3.2	2.5	20.50	1.7	1.7	사회복지학과 (2)	휴먼사회복지학과(3)	관광서비스경영학과	19.57	3.1	2.6	10.50	3.1	2.8	중국어과 (비즈니스 중국어전공)	비즈니스중국어과	휴먼사회복지학과	49.00	2.2	2.1	22.50	1.9	1.7	도자디자인학과	리빙세라믹디자인학과	비즈니스영어과	20.00	3.5	2.8	12.29	3.3	3.2	토목환경 공학과	토목공학과	비즈니스중국어과	16.00	3.9	3.2	12.00	3.9	3.6	도자디자인학과	VR콘텐츠 디자인학과	비즈니스일본어과	9.38	3.9	3.4	5.60	4.3	3.5			세무회계학과	17.50	2.7	2.2	11.20	2.5	2.3			크리에이티브 디자인 학부	3년	예능	디지털산업디자인학과	12.15	4.2	3.4	6.12	4.2	3.8			주얼리디자인학과	11.96	4.4	3.6	8.85	7.1	5.5			시각디자인과				5.53	6.0	4.8			2년	게임&VR디자인학과	6.15	4.2	3.6	7.30	4.1	3.8			방송 문화콘텐츠 학부	3년	예능	방송연예과	연기전공				15.89	6.7	5.0			뮤지컬전공									K-POP전공									2년	웹툰만화창작학과	12.77	7.2	5.0	10.19	6.7	5.2			글로벌 비즈니스 학부	2년	인문 사회	글로벌항공서비스학과							
				변경 항목	변경 전 (2020학년도)	변경 후 (2021학년도)																																																																																																																																																																																											
					-	글로벌항공서비스학과																																																																																																																																																																																											
				모집 단위 신설	방송연예과	방송연예과	연기전공																																																																																																																																																																																										
							뮤지컬전공																																																																																																																																																																																										
						K-POP전공																																																																																																																																																																																											
				모집 단위 변경	방송뷰티메이크업과	방송뷰티학과	메이크업헤어전공																																																																																																																																																																																										
		스타일리스트전공																																																																																																																																																																																															
	글로벌 비즈니스 학부	3년	인문 사회	비서학과	13.00	3.2	2.5	20.50	1.7	1.7		사회복지학과 (2)	휴먼사회복지학과(3)																																																																																																																																																																																				
				관광서비스경영학과	19.57	3.1	2.6	10.50	3.1	2.8			중국어과 (비즈니스 중국어전공)	비즈니스중국어과																																																																																																																																																																																			
				휴먼사회복지학과	49.00	2.2	2.1	22.50	1.9	1.7		도자디자인학과		리빙세라믹디자인학과																																																																																																																																																																																			
		비즈니스영어과		20.00	3.5	2.8	12.29	3.3	3.2	토목환경 공학과			토목공학과																																																																																																																																																																																				
		비즈니스중국어과		16.00	3.9	3.2	12.00	3.9	3.6				도자디자인학과	VR콘텐츠 디자인학과																																																																																																																																																																																			
		비즈니스일본어과		9.38	3.9	3.4	5.60	4.3	3.5																																																																																																																																																																																								
		세무회계학과		17.50	2.7	2.2	11.20	2.5	2.3																																																																																																																																																																																								
	크리에이티브 디자인 학부	3년	예능	디지털산업디자인학과	12.15	4.2	3.4	6.12	4.2	3.8																																																																																																																																																																																							
				주얼리디자인학과	11.96	4.4	3.6	8.85	7.1	5.5																																																																																																																																																																																							
				시각디자인과				5.53	6.0	4.8																																																																																																																																																																																							
		2년		게임&VR디자인학과	6.15	4.2	3.6	7.30	4.1	3.8																																																																																																																																																																																							
	방송 문화콘텐츠 학부	3년	예능	방송연예과	연기전공				15.89	6.7		5.0																																																																																																																																																																																					
					뮤지컬전공																																																																																																																																																																																												
K-POP전공																																																																																																																																																																																																	
2년	웹툰만화창작학과	12.77	7.2	5.0	10.19	6.7	5.2																																																																																																																																																																																										
글로벌 비즈니스 학부	2년	인문 사회	글로벌항공서비스학과																																																																																																																																																																																														

정시모집 전년도 입시 결과

[일반전형]

1. 입시 결과는 **최종 합격자의 성적**이며, 학생부 등급은 학생들의 이해를 돕기 위해 우리 대학 성적 환산 방식에 의해 환산된 등급입니다.
2. 자신의 점수는 우리 대학 홈페이지 [입학상담 → 학생부 및 수능 성적 산출]에서 계산해 볼 수 있습니다.
3. 수능성적 영역별 반영 비율

구분	전년도 (2020입시)	당해연도 (2021입시)
학생부	1학년 1학기~3학년 1학기 5개 학기 중 우수 2개 학기	변경 없음
수능	국, 수 중 우수 1과목 35% / 탐구 최우수 1과목 30% / 영어30% / 한국사5%	국, 수 중 우수 1과목 35% / 탐구 최우수 1과목 30% / 영어35%

4. 전년도 입시 결과는 단순히 참고용임을 알려드립니다.

학부	학제	계열	학과명	경쟁률	학생부 등급 최저	수능 성적 최저			전년대비 변경 및 특이사항																																									
						백분위 점수		등급																																										
						국, 수 우수 1과목	탐구 최우수 1과목			영어																																								
스마트 ICT 학부	3년	공학	컴퓨터전자공학과	18.4	5.3	55	74	2	<table border="1"> <thead> <tr> <th>변경 항목</th> <th>변경 전 (2020학년도)</th> <th colspan="2">변경 후 (2021학년도)</th> </tr> </thead> <tbody> <tr> <td>-</td> <td>-</td> <td colspan="2">글로벌항공서비스학과</td> </tr> <tr> <td rowspan="3">모집 단위 신설</td> <td rowspan="3">방송연예과</td> <td>방송연예과</td> <td>연기전공</td> <td>뮤지컬전공</td> </tr> <tr> <td></td> <td>K-POP전공</td> <td></td> </tr> <tr> <td>방송뷰티메이크업과</td> <td>방송뷰티학과</td> <td>메이크업헤어전공</td> </tr> <tr> <td></td> <td></td> <td>스타일리스트전공</td> <td></td> </tr> <tr> <td rowspan="2">모집 단위명 변경</td> <td rowspan="2">사회복지학과 (2)</td> <td colspan="2">휴먼사회복지학과(3)</td> </tr> <tr> <td>중국어과 (비즈니스중국어전공)</td> <td>비즈니스중국어과</td> </tr> <tr> <td></td> <td>토목환경공학과</td> <td colspan="2">토목공학과</td> </tr> <tr> <td></td> <td>도자디자인학과</td> <td colspan="2">리빙세라믹디자인학과</td> </tr> <tr> <td></td> <td>VR콘텐츠디자인학과</td> <td colspan="2">게임&VR디자인학과</td> </tr> </tbody> </table>	변경 항목	변경 전 (2020학년도)	변경 후 (2021학년도)		-	-	글로벌항공서비스학과		모집 단위 신설	방송연예과	방송연예과	연기전공	뮤지컬전공		K-POP전공		방송뷰티메이크업과	방송뷰티학과	메이크업헤어전공			스타일리스트전공		모집 단위명 변경	사회복지학과 (2)	휴먼사회복지학과(3)		중국어과 (비즈니스중국어전공)	비즈니스중국어과		토목환경공학과	토목공학과			도자디자인학과	리빙세라믹디자인학과			VR콘텐츠디자인학과	게임&VR디자인학과	
			변경 항목	변경 전 (2020학년도)	변경 후 (2021학년도)																																													
			-	-	글로벌항공서비스학과																																													
			모집 단위 신설	방송연예과	방송연예과	연기전공	뮤지컬전공																																											
						K-POP전공																																												
					방송뷰티메이크업과	방송뷰티학과	메이크업헤어전공																																											
		스타일리스트전공																																																
모집 단위명 변경	사회복지학과 (2)	휴먼사회복지학과(3)																																																
		중국어과 (비즈니스중국어전공)	비즈니스중국어과																																															
	토목환경공학과	토목공학과																																																
	도자디자인학과	리빙세라믹디자인학과																																																
	VR콘텐츠디자인학과	게임&VR디자인학과																																																
스마트시티 학부	3년	공학 예능	토목공학과	16.3	6.5	66	48	6																																										
			건축학과	15.0	7.4	62	75	5																																										
크리에이티브 디자인 학부	3년	예능	디지털산업디자인학과	9.9	6.5																																													
			주얼리디자인학과	7.0	7.2																																													
			시각디자인과	16.3	7.0																																													
	2년	예능	리빙세라믹디자인학과	5.9	6.9	34	45	8																																										
			멀티미디어디자인학과	26.3	6.1	61	68	7																																										
			게임&VR디자인학과	9.8	6.2	62	55	4																																										
방송 문화콘텐츠 학부	3년	공학 예능	방송영상미디어학과	25.2	5.7	74	75	2																																										
			방송연예과	연기전공	18.4	7.0																																												
				뮤지컬전공																																														
	K-POP전공																																																	
	2년	예능	웹툰만화창작학과	15.3	6.0	60	70	2																																										
			방송뷰티학과	메이크업헤어전공	10.4	6.9	40	66	4																																									
스타일리스트전공																																																		
글로벌 비즈니스 학부	3년	인문 사회	비서학과	5.9	6.3	37	56	5																																										
			관광서비스경영학과	18.8	6.0	73	52	3																																										
			휴먼사회복지학과	19.2	6.3	57	76	6																																										
			비즈니스영어과	12.2	6.7	70	31	4																																										
	2년	사회	비즈니스중국어과	18.6	5.8	53	48	3																																										
			비즈니스일본어과	7.3	6.6	55	43	5																																										
			세무회계학과	16.5	5.8	63	65	4																																										
			글로벌항공서비스학과																																															



학사학위 전공심화과정

학사학위 전공심화과정이란

동일 계열의 전문대학 또는 동등 이상의 학위과정을 졸업한 자로서 인덕대학교에서 소정의 과정을 이수할 경우 인덕대학교 총장 명의의 4년제와 동등한 학사학위를 취득할 수 있는 제도입니다.

공학계열

| 메카트로닉스공학과 | 방송영상미디어학과 | 정보통신공학과 |
| 건축학과 | 토목환경공학과 | 산업경영공학과 | 컴퓨터소프트웨어학과 |
| 기계자동차공학과 |

디자인예술계열

| 디지털산업디자인학과 | 주얼리디자인학과 | 만화·애니메이션학과 |
| 멀티미디어디자인학과 | 도자디자인학과 |

인문사회계열

| 관광서비스경영학과 | 중국어학과 | 비서학과 |

학사학위 전공심화과정 취득과정

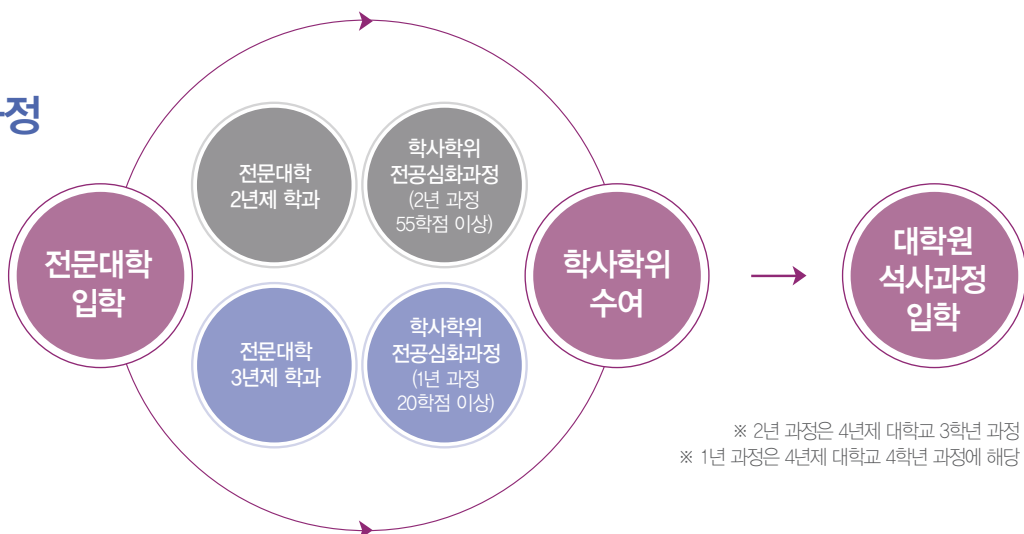

※ 2년 과정은 4년제 대학교 3학년 과정
※ 1년 과정은 4년제 대학교 4학년 과정에 해당

Induk University

SMART ICT



컴퓨터전자공학과 / 산업경영공학과 / 컴퓨터소프트웨어학과 / 메카트로닉스공학과
정보통신공학과 / 기계자동차학과 / 융합기계공학과

스마트ICT 학부

스마트ICT학부

컴퓨터전자공학과

3년제 02-950-7400

기초과목

컴퓨터구조
정보능력향상
프로그래밍
전자개론
디지털회로실험
회로이론

4차 산업혁명은 ICT기술을 다른 기술과의 융·복합을 통한 산업의 진화라 할 수 있습니다. 컴퓨터전자공학과는 ICT기술의 필수요소로서 감지, 통신, 동작을 수행하는 전자 하드웨어와 이에 탑재되는 지능형 소프트웨어를 포함하는 스마트 기술의 기초교육과 실무 교육을 통하여 산업이 요구하는 높은 창의성을 갖춘 전자기술인 양성을 교육목표로 합니다.

사물인터넷

사물인터넷을 설계하고 구현하는 실무교육과정

- 주요 교과목** C언어활용, 사물인터넷 장치 인터페이스, IoT시스템, 스마트장치SW, 스마트기기개발
- 관련 자격증** 전자산업기사, 무선설비산업기사, 전자계산기제어산업기사, 정보통신산업기사, 정보처리산업기사, 3D프린터개발산업기사, 전파전자통신산업기사, 통신선로산업기사, 정보보안산업기사, 컴퓨터활용능력, MOS
- 졸업 후 진로** 사물인터넷 기업, 3D프린터 기업, 스마트헬스케어기기 기업, 마이크로프로세서응용 기업, 정보통신장비 기업, 유무선통신서비스 기업, 자동제어기술 기업, 임베디드 시스템 기업, 홈네트워크 기업

지능형 시스템

지능형 시스템을 설계하고 구현하는 실무교육과정

- 주요 교과목** 마이크로프로세서, 제어지능SW실습, 자동제어실습, 임베디드시스템개발
- 관련 자격증** 전자산업기사, 전자계산기제어산업기사, 3D프린터개발산업기사, 사무자동화산업기사, 정보보안산업기사 컴퓨터활용능력, MOS
- 졸업 후 진로** 3D프린터 기업, 스마트헬스케어기기 기업, 마이크로프로세서응용 기업, 정보통신장비 기업, 자동제어기술 기업, 임베디드 시스템 기업, 홈네트워크 기업

스마트 하드웨어

전자회로를 설계, 분석 및 제작하는 실무교육 과정

- 주요 교과목** 회로이론, 전자회로실험, 전자회로해석실습, PCB설계, 하드웨어개발실습, 시제품제작실습
- 관련 자격증** 전자산업기사, 무선설비산업기사, 전자계산기제어산업기사, 정보통신산업기사, 3D프린터개발산업기사, 사무자동화산업기사, 컴퓨터활용능력, MOS
- 졸업 후 진로** 사물인터넷 기업, 3D프린터 기업, 스마트헬스케어기기 기업, 반도체 및 LCD 생산 및 장비 기업, 정보통신장비 기업, 유무선통신서비스 기업, 자동제어기술 기업, 임베디드 시스템 기업, 전자부품 기업

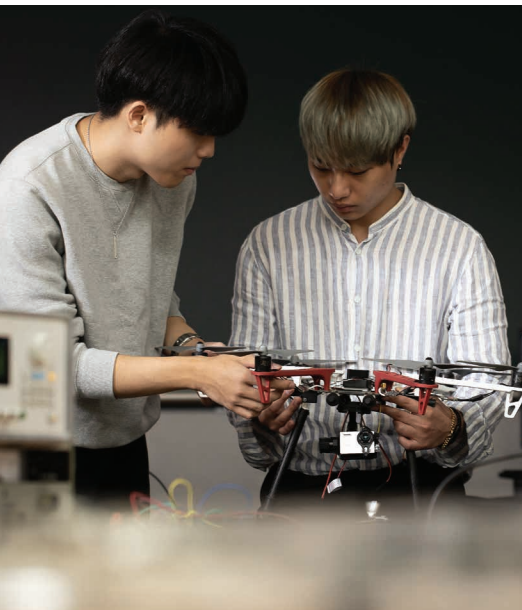

산업경영공학과

3년제 02-950-7600

기초과목

비전과진로
실전취업
현장실습

산업경영공학은 산업시스템을 구성하는 모든 분야를 조화롭게 조정하는 방법에 관한 학문입니다. 급변하는 환경하에서 복잡한 시스템의 설계 및 개선을 위해서는 시스템의 개별 구성요소에 대한 지식뿐만 아니라 이들 구성 요소의 효율적 통합이 필요합니다. 산업경영공학은 시스템 전체에 대한 각종 의사결정을 지원하고 적시에 효과적인 서비스를 제공할 수 있도록 나무와 숲을 모두 볼 수 있는 안목을 갖춘 인재를 양성합니다.

스마트생산관리

생산 및 제조 현장에서 구매, 생산, 물류 관리된 계획 및 운영을 수행하는 직업 양성

주요 교과목 산업경영공학개론, 물류관리, 생산운영관리, 자재 및 재고관리 실무, 경영과학, 설비관리, SCM, 제품개발실무, 캡스톤디자인

관련 자격증 물류관리사, 유통관리사, CPIM(미국공인생산재고관리사)등

졸업 후 진로 제품개발, 정보시스템 및 시스템 통합 등

빅데이터 융합품질관리

조직의 방침 및 목표를 달성하기 위해 제품, 업무, 서비스에 대한 품질기획, 품질관리, 품질보증, 품질개선활동을 하는 직업 양성

주요 교과목 공업통계, 응용통계, 품질공학, 품질경영, 서비스품질경영, 전산통계처리, 식스시그마Green Belt(제조), 식스시그마Green Belt(서비스), 실험계획법 및 분석활용 실무, 미니탭활용 다구찌 품질공학

관련 자격증 품질경영산업기사, 산업안전산업기사, ISO심사원 등

졸업 후 진로 생산계획 및 관리, 품질관리 등



지능형 지식 서비스 관리

기업의 내·외부 환경을 분석하여, 목표 및 전략을 설정하고 계획 수립, 기능별 운영 및 목표 달성 수준을 확인하고 개선하기 위해 평가방법을 설정하고 이에 따라 평가를 수행하는 직업 양성

주요 교과목 경영데이터관리와활용, 산업경영공학컴퓨팅개론, 공학회계, 기술경영, 경제성공학, 빅데이터분석실무, ERP, E-비즈니스실무, 시뮬레이션, 성과평가실무, 서비스공학, 고객관계관리실무

관련 자격증 전산회계운용사, ERP정보관리사, 정보처리기사, 컴퓨터활용능력, AT(-FAT, TAT)사회조사분석사, 경영지도사, 기술지도사, CS리더스관리사, SMAT(서비스경영자격) 등

졸업 후 진로 경영기획 및 전략, 서비스설계 및 운영, 안전관리, 프로젝트 관리, 회계관련 분야, 컨설팅 등

컴퓨터소프트웨어학과

02-950-7620

3년제

디지털 시대의 핵심이며 타산업의 경쟁력을 높여주는 소프트웨어 산업에 부응할 수 있는 창의적인 문제해결능력, 팀 프로젝트를 통한 협업능력, 현장 적응을 위한 실무 중심의 주문식 포트폴리오를 보유하여 4차 산업혁명시대를 주도하는 스마트 기술 기반 고숙련 · 창의 · 협력 프로그래머를 양성합니다.

클라우드 · 웹개발

클라우드 환경을 이해하고 웹 서비스를 개발 및 배포하는 분야로서 4차산업혁명을 위한 직종과의 연동을 통해 다양한 융합 서비스(금융, 국방, 재난안전, 에너지 등)의 핵심 인프라 기술을 가진 인재 양성

주요 교과목 JAVA프로그래밍, PHP쇼핑몰 실무, 모바일웹구축실무 외 웹개발과목

관련 자격증 OCP(데이터베이스), OCJP(자바 초급), OCWCD(자바 중급), OCBBCD(자바 고급), 정보처리산업기사, OCA-JP(Oracle Certified Associate)

졸업 후 진로 웹 프로그래머(front-end, back-end), 포털/게임/공공 서비스 서버 개발자, 클라우드 컴퓨팅, 신사업 서비스 기획자, 웹 기획자, 디자인과 웹 기술을 활용한 웹 퍼블리셔

모바일 · 게임

안드로이드와 iOS로 대표되는 스마트폰의 앱개발과 모바일 환경에서 동작하는 게임 앱 개발 등의 실습으로 다양한 분야와 융합할 수 있는 모바일 콘텐츠를 개발할 수 있는 인재 양성

주요 교과목 안드로이드 프로그래밍, iOS프로그래밍, 모바일게임 개발 외 모바일 · 게임 개발 과목

관련 자격증 정보처리산업기사, OCAJP(Oracle Certified Associate), 게임국가기술자격검정

졸업 후 진로 응용소프트웨어 개발자, 스마트 앱 & 서비스 개발자, IoT 및 웨어러블 소프트웨어 개발자, 모바일게임 개발자

보안 사고 분석 대응

보안 관제(CERT), 침해사고 및 악성코드 분석, 보안솔루션 개발을 위해 시스템에 대한 이해, 설계, 분석, 평가 및 관리 능력 함양을 지향하면서 창의적 전문성, 능동적 실무능력 및 사회적 윤리성을 겸비한 사이버 보안 실무 인재를 양성

주요 교과목 정보보안, 네트워크기초실습, 서버프로그래밍 외 보안 및 네트워크 과목

관련 자격증 네트워크관리사, 리눅스마스터, 정보보안산업기사, 네트워크 관련(시스코 CCNA, CCNP), 정보시스템감사사(CISA), 정보시스템보안전문가(CISSP), 정보보안관리사(ISM)

졸업 후 진로 네트워크시스템 개발자, IT 기업 등에서의 정보보호 관련 부서(시스템보안, 네트워크보안, 서비스보안 등의 정보보호 관련 업무 및 개발), 정보보호 전문 기업(백신, PC보안, 암호화, 취약성 분석 도구 등의 시스템 보안 제품 개발)

기초과목

비전과진로

기초컴퓨터

C프로그래밍

실전취업

현장실습

데이터베이스

데이터베이스기초실습

자료구조실습



메카트로닉스공학과

3년제 02-950-7420

메카트로닉스(Mechatronics)는 기계공학(Mechanics)과 전자공학(Electronic)의 합성어로, 개념의 단순 결합이 아닌 고도의 목적 기능을 수행하고 제어할 수 있는 완전 통합 시스템을 의미합니다. 인간존중을 기반으로 이론과 실제를 융합한 산학일체형 직업교육을 통해 미래산업 융합 기술을 갖춘 창의협력적 전문인력 양성을 교육목표로 합니다.

기초과목

- 컴퓨터프로그래밍
- 비전과진로
- 기초컴퓨터
- 메카트로닉스개론
- 소프트웨어응용수학

메카트로닉스제품 개발

기구 메카니즘, 전자회로에 대한 기술을 바탕으로 헬스, 바이오, 산업용 전자제품 등을 개발하는 분야로 CAD, 회로설계, 전자회로, 3D 프린팅, PCB 관련 수업 등을 중점적으로 지도함

주요 교과목 기구동역학실습, 기구전산응용제도, 컴퓨터구조개론, 기구학, 기계요소설계, 메카니즘시스템분석, 3D형상모델링실습, 메카니즘시스템분석, 전자회로, 회로이론, 전자회로CAD, 전자계측실험, 전자회로실험, 디지털공학실험, 전기자기학, 캡스톤디자인Ⅲ

관련 자격증 기계설비산업기사, 전자계산기산업기사, 전기산업기사, 메카트로닉스기사

졸업 후 진로 메카트로닉스 산업 분야의 H/W 및 S/W 개발자

로봇자동화

반도체, 디스플레이, 정유, 화학 등 대단위 사업장의 공장 자동화에 필요한 설비의 제작과 운용, 유지보수를 담당하는 직종으로 센서, 자동화, 마이크로프로세서 등의 수업을 중점적으로 지도함

주요 교과목 회로이론, 전자회로, 액추에이터공학, 전자계측실험, 시스템프로그래밍, 디지털제어실험, 마이크로프로세서제어실험, 정보회로응용, 센서 및pc인터페이스, 가전기기하드웨어설계, 캡스톤디자인Ⅳ,V

관련 자격증 생산자동화산업기사, 기계설비산업기사, 전자계산기산업기사, 전기산업기사, 메카트로닉스기사

졸업 후 진로 반도체 분야 등 자동화 사업장의 설비 운영 및 유지보수

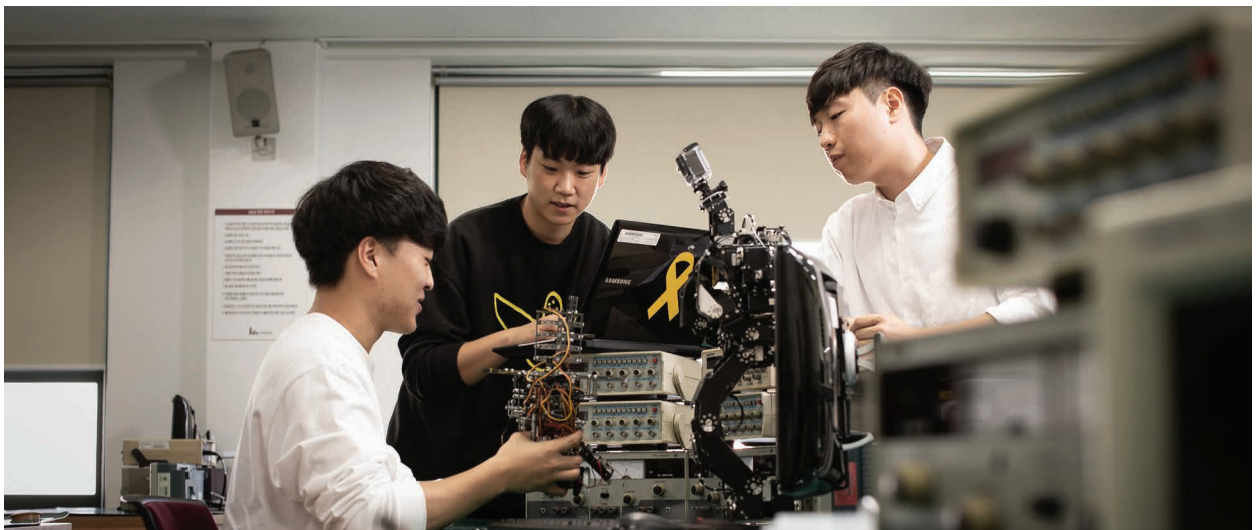

정보통신공학과

02-950-7460

3년제

정보통신공학과는 4차 산업혁명 시대(5G Network 및 IoT, AI 등)에 알맞은 산학 일체형 직업교육을 실시함으로써 현장실무능력 제고와 취업 분야 및 창업 분야를 학생 스스로 선별할 수 있는 능력 배양을 통한 전문 인력 양성을 교육 목표로 합니다.



기초과목

컴퓨터공학개론
정보통신개론
대학수학
전자통신공학
전자통신공학실험
C언어
자바프로그래밍

정보통신 시스템 응용

정보통신 시스템 응용 분야 전문가 양성

주요 교과목 모바일 프로그래밍, CAD, 5G통신, 통신시스템, 소프트웨어 공학 등

관련 자격증 정보처리산업기사, 정보통신산업기사, CAD실무능력평가 등

졸업 후 진로 웹/모바일 프로그래머, 백엔드/프론트엔드 엔지니어, 회로설계 직무, 통신망 구축 직무, 통신시스템 관리 직무 등

네트워크 / 보안 엔지니어링

네트워크/보안 분야 엔지니어링 전문가 양성

주요 교과목 서버시스템, 네트워크 프로그래밍, 리눅스시스템, 네트워크 보안 등

관련 자격증 리눅스마스터, 네트워크 관리자, 정보보안산업기사 등

졸업 후 진로 보안 시스템 설계/관리 직무, 네트워크 설계/관리 직무 등

인공지능 시스템 개발

인공지능 시스템 기술분야 전문가 양성

주요 교과목 인공지능, 사물인터넷, 파이썬 프로그래밍, 클라우드 컴퓨팅, 빅데이터 등

관련 자격증 IoT지식능력검정, COS Pro python, 빅데이터분석 전문가(AsDP,ADP), 파이썬마스터 등

졸업 후 진로 인공지능 활용 프로세스 구축 직무, 파이썬프로그래머, IoT 프로그래밍/구축 직무 등

기계자동차학과

3년제 02-950-7540

기초과목

- 기초컴퓨터
- 기초수학
- 기초전기전자
- 비전과 진로
- 현장실습

본 학과는 인성교육을 토대로 4차 산업혁명에 필요한 기계 및 자동차 관련 기초 이론부터 컴퓨터를 이용한 설계와 분석 그리고 실험실습 및 현장실습을 통한 체험학습까지, 산업현장에 필요한 기술을 교육함으로써 기계자동차분야 전문 인력을 양성하는데 교육 목표를 두고 있습니다. 학과의 특성화 트랙은 ①친환경미래자동차 트랙, ②최적설계 트랙 ③ 스마트자동차 트랙으로 구성되어 있습니다.



친환경미래자동차

미래친환경자동차 관련 자동차 기초 이론에서 전자제어까지 미래 자동차 전문 인력 양성 트랙

주요 교과목 친환경엔진설계공학, 친환경엔진전자제어설계공학, 미래자동차 새시설계공학, 미래자동차새시전자제어공학설계, 자동차전기전 자공학, 자동차전기전자실습, 자율주행제어기초, 자율주행제어응 용, 자동차손해사정실무, 미래자동차CATIA설계기초, 하이브리드 자동차 등

관련 자격증 자동차정비, 그린전동자동차

졸업 후 진로 자동차정비, 손해사정, 자동차 관련 서비스 분야

최적설계

기계공학 원리를 응용하여 기계관련 산업의 각종 부품, 장비, 설비, 생산시스템 등에 대한 최적 설계 전문인력 양성 트랙

주요 교과목 공업역학, 기계공작실습, 기초유체역학, 공업열역학, 재료역학, 기계가공실습, CAD기초, 기계요소설계, CAD응용, 솔리드모델 링, 공조냉동실험, 정밀형상측정 등

관련 자격증 기계설계, 일반기계, 기계정비, 기계조립, 산업안전

졸업 후 진로 기계설계, 기계설비, 생산관리 분야

자동화

4차 산업의 한 주축이 되는 스마트 공장. 스마트 공장 내의 자동화 장비의 기계 설계 및 제어 전문인력 양성 트랙

주요 교과목 공압제어, 계측실험, 시퀀스제어, C언어와전자제어, PLC와생산 자동화, 자동제어, 자동화 프로젝트, 자동화 메커니즘 등

관련 자격증 생산자동화, 메카트로닉스

졸업 후 진로 자동화 시스템 설계 분야, 생산 자동화 분야

융합기계공학과

02-950-7520

3년제

기계공학인이 갖춰야 할 기계설계 능력 및 제품 생산기술 능력을 기본으로 정밀 자동화기계, 스마트 공장 등 IT 융합 활용 기술을 교육함으로써 글로벌 4차 산업혁명 시대에 요구되는 실무능력과 창의력을 겸비한 융합기계인력을 양성합니다.

스마트기계설계

4차산업 시대에 맞춰 기계 및 시스템에 대한 이해를 바탕으로 사용자가 요구하는 최적의 기계요소, 시스템, 구조 등을 분석, 이를 기반으로 기계 설계를 원활하게 수행할 수 있는 전문가를 양성하는 Track

주요 교과목 2D도면작성,도면해독,2D도면관리,기계공학개론,재료역학,응용재료역학,요소공학검토,기구디자인,기계요소설계,금형설계,정적구조해석,유체역학,요소부품설계검토,응용구조해석

관련 자격증 치공구설계산업기사, 정밀측정산업기사, 기계설계산업기사, 산업안전산업기사

졸업 후 진로 일반기계, 산업기계, 자동차, 항공, 건설, 전기/전자, 중화학, 의료기계, 자동화기계, 초정밀기계 등 관련 기업의 엔지니어 및 관리자, 기계관련 분야 공무원, 기계관련 분야 자영업 등

스마트제조

4차 산업 시대에 부응할 수 있도록 기계 가공 및 조립에 대한 개념 및 기계제어를 위한 기술을 익혀 무인, 스마트 공장 시스템에 원활하게 대응 할 수 있는 전문가를 양성하는 Track

주요 교과목 기계공작실습, 재료와가공, CNC프로그래밍, CAM, 요소부품재질선정, 특수가공, 나노/마이크로 공학

관련 자격증 건설기계산업기사, 공조냉동산업기사, 건설기계정비산업기사, 기계조립산업기사, 생산기계산업기사, 프레스금형산업기사, 산업안전산업기사

졸업 후 진로 일반기계, 산업기계, 자동차, 항공, 건설, 전기/전자, 중화학, 의료기계, 자동화기계, 초정밀기계 등 관련 기업의 엔지니어 및 관리자, 기계관련 분야 공무원, 기계관련 분야 자영업 등

융합기계기술

4차 산업 시대에는 기계 시스템은 과거의 기계동작 구현을 넘어 인공지능에 의한 학습, 시스템 최적화등의 다양한요소들이 첨가되어야 하며, IoT와 스마트공장 구현을 위한 요소기술에 대한 이해가 동반되어야 하므로, 이러한 기계융합 시스템에 대응할 수 있는 전문가를 양성하는 Track

주요 교과목 메카트로닉스개론, 3D CAD, 컴퓨터프로그래밍, 제품디자인, 유공압시스템, 스마트공장시스템, 3D프린팅, 로봇공학, 공학설계, 캡스톤디자인, 인공지능과 빅데이터

관련 자격증 계량기계산업기사, 기계조립산업기사, 생산기계산업기사, 생산자동화산업기사, 산업안전산업기사, 3D프린터개발산업기사

졸업 후 진로 일반기계, 산업기계, 자동차, 항공, 건설, 전기/전자, 중화학, 의료기계, 자동화기계, 초정밀기계 등 관련 기업의 엔지니어 및 관리자, 기계관련 분야 공무원, 기계관련 분야 자영업 등

기초과목

2D도면작성

도면해독

메카트로닉스개론

재료와가공

기계공학개론

재료역학

3D CAD



Induk
University

SMART City

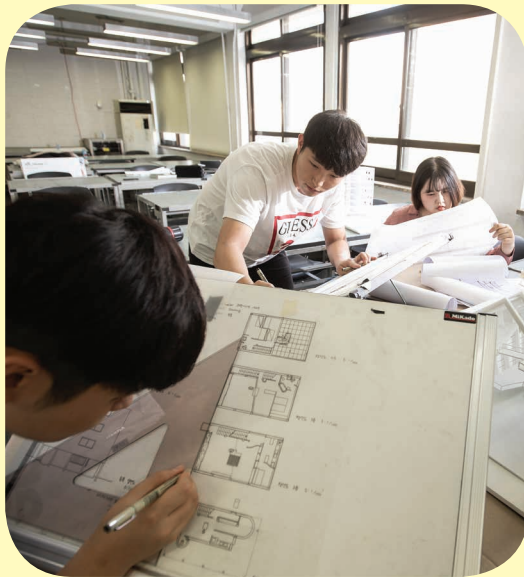

토목공학과 / 건축학과 / 실내건축과

스마트시티
학부

토목공학과

02-950-7560

3년제

국가의 기반시설인 도로, 철도, 교량, 댐, 고층빌딩, 터널, 상하수도, 하천, 항만, 공항, 해양, 간척사업, 플랜트, 원자력구조물, 환경, 자원개발, 측량지리정보개발 등의 산업시설물을 계획, 설계, 시공, 보수, 유지, 관리함으로써 인류의 생존권을 보장해 주는 공학의 중심학과입니다.

스마트 환경·구조

환경 및 구조물 설계를 수행하는 전문가 양성

주요 교과목 환경복원공학, 지반환경공학개론, 지반개량공학, 성토및사면안정, 공업역학, 응용역학, 철근콘크리트, 철근콘크리트설계, 전산구조설계

관련 자격증 토목산업기사, 건설재료시험산업기사, 도시계획산업기사, 대기오염관리산업기사, 산업안전기사, 콘크리트기사

졸업 후 진로 일반기업 : 건설회사, 전문엔지니어링회사, 감리회사, 안전진단 및 품질검사 전문기관
공기업, 공무원 : 환경관리공단, 시설안전기술공단, 한국철도공사, LH한국토지주택공사, 중앙 및 지방자치단체 공무원

스마트 방재관리

재난방재업무를 수행하는 방재전문가 양성

주요 교과목 방재공학개론, 방재계측개론, 공간정보개론, 스마트방재계측, 하천방재학, 지반방재설계, 수문방재설계, 도로방재설계, 재난방재지도제작

관련 자격증 방재기사, 토목산업기사, 측량 및 지형공간정보산업기사

졸업 후 진로 일반기업 : 계측·방재관련 기업, 지반설계회사, 측량회사
공기업, 공무원 : LH한국토지주택공사, 한국수자원공사, 한국철도공사, 중앙 및 지방자치단체 공무원

스마트 지반·도로

지반 및 도로 인프라에 대한 설계·시공·유지 관리 전문가 양성

주요 교과목 지반공학기초(Ⅰ), 지반공학기초(Ⅱ), 흙막이설계, 구조물기초설계, 단지설계, 도로공학기초, 도로시공학, 도로자동화설계실무(캡스톤), 건설시공기초, 건설CAD, 건설품질관리 등

관련 자격증 토목산업기사, 건설안전산업기사, 지적산업기사, 건설재료시험산업기사, 철도토목산업기사, 콘크리트산업기사

졸업 후 진로 도로, 철도, 지하철, 지반처리, 터널, 포장, 구조물기초, 연약지반, 사면, 댐, 제방, 하천, 철도, 옹벽 등 지반분야와 도로분야의 설계 및 시공, 유지관리 엔지니어/건설안전 및 품질관리 기술자/중앙 및 지방자치단체 공무원/관련 공기업(도로공사, LH한국토지주택공사, 한국수자원공사, 한국철도공사 등)/건설사업관리 엔지니어

기초과목

- 기초컴퓨터
- 현장실습
- 토목캐드
- 토목캐드실무
- 융합캡스톤디자인
- 토목시공실무
- 도면제작실습
- 비전과진로
- 실전취업
- 4차산업과 건설



건축학과

3년제 02-950-7480

기초과목

서양건축사
건축의장
2D드로잉
3DCAD
설계입문
건축답사
주택계획
구조의 이해
공간조형
3D드로잉
주택설계
구조디자인

인성교육과 산학일체의 구현에 기반을 둔 경쟁력 있는 건축 전문 인력을 양성하는 건축학과는 BIM설계, 친환경설계 등 설계중심, 실무중심, 수요자 중심 특성화 교육을 반영함으로써 건축적, 기술적, 예술적 사고를 갖춘 스마트 인재양성을 목표로 하고 있습니다.

- 72년 창학과 더불어 시작된 전통과 역사
- 최근 2년 취업률 상위 학과 (2018년 : 87.04%, 2019년 : 85.9%)
- 3년제 교육과정 채택(2002년), 학사학위과정 개설(2010년) 학사학위 수여

건축디자인

건축주의 요구 및 기능에 맞는 창의적 건축물을 만들기 위하여 건축계획 및 조형에 대한 지식·기술을 가지고 계약, 조사분석, 기획, 계획, 프레젠테이션, BIM설계, 협력설계, 설계도서작성, 운영관리를 한다.

주요 교과목 공공복합시설설계 / 문화복합시설설계 / 실무종합설계 / 캡스톤디자인 종합설계

관련 자격증 건축산업기사 / 건축기사

졸업 후 진로 건축사(보), 건축감리사

건축엔지니어링

도면의 해석 및 실제 건물을 짓기 위한 공정별 공법, 공사에 필요한 각종 자원인 자재, 인원, 공기 등을 운용하는 각종 기법 및 경험, 현장관리기법 등의 운용 및 활용 능력을 통하여 건축물을 구현한다.

주요 교과목 2DCAD / 시공관리 / 건축시공 / 구조의 이해 / 친환경건축 / 건축재료 / 건축설비 / 구조역학 / 건축환경

관련 자격증 건축산업기사 / 건축기사

졸업 후 진로 종합건설회사, 건축설비회사, 건축구조회사, 건축자재회사

건축서비스산업 (컴퓨터응용)

설계단계에서 평가자, 설계자, 건축주 등에게 각종 표현매체를 이용하여 대안의 진행 및 결정사항을 설명하고 이해시켜 의사결정을 도출시킨다.

주요 교과목 건축계획 / 건축법규 / 건축모형 / 2D디지털디자인 / 현대건축론 / 한국건축사 / 단지계획 / 3D디지털디자인 / 디지털프레젠테이션 / 건축영상이미지

관련 자격증 건축기사

졸업 후 진로 건축설계사무소, 그래픽 관련회사, 인테리어전문회사



실내건축과

02-950-7740

3년제

실내건축과는 산학일체형 서울지역 최우수 전문대학으로서 창의력과 응용능력을 갖춘 스마트 기술기반 고속련·창의·협력 디자이너를 양성합니다. 실기 위주의 특성화 된 실내건축디자인 교육을 제공하여 산업체에서 요구하는 실무디자인 적응력을 갖춘 산학 일체형 실내건축 설계 및 시공전문인 양성을 목표로 합니다.

실내건축 설계

실내건축 설계 전문기술인 양성

주요 교과목 캡스톤디자인1, 실내디자인1(주거공간), 실내디자인2(업무공간), 인테리어그래픽, CAD실습, 실내디자인3(상업공간), 실내디자인4(복합문화공간), 컴퓨터모델링, 조명계획, 가구계획, 컴퓨터시뮬레이션

관련 자격증 · 실내건축산업기사, 컬러리스트산업기사
· ATC자격시험 Auto CAD · GTQ 그래픽스 자격증

졸업 후 진로 · 실내건축디자인, 실내건축 설계 회사 · 전시디자인, 컴퓨터그래픽
· 가구회사, 디스플레이회사

실내건축 시공

실내건축 설계 전문기술인 양성

주요 교과목 실무프리젠테이션, 실내코디네이션, 재료와 환경, 실시설계, 재료와 시공, 현장실습, 캡스톤디자인2, 시공관리와 적산, 전시계획

관련 자격증 · 실내건축산업기사, 컬러리스트산업기사
· ATC자격시험 Auto CAD · GTQ 그래픽스 자격증

졸업 후 진로 · 실내건축디자인, 실내건축 시공 회사 · 전시디자인, 가구회사, 디스플레이회사

기초과목

기초컴퓨터

비전과진로

실전취업

프리핸드스케치

공간조형

실내건축제도

실내공간투시도

실내디자인론

실내건축사

한국건축과 실내



공공디자인 실무

실내·외 공간의 사인, 스트리트퍼니처, 파사드 등 시설물 디자인 전문가 양성

주요 교과목 환경사인디자인기초, 환경사인디자인계획, 환경사인디자인실무, 스트리트퍼니처디자인기초, 스트리트퍼니처계획, 스트리트퍼니처디자인실무, 환경그래픽

관련 자격증 · 전산응용건축제도기능사
· 컬러리스트산업기사, 컴퓨터그래픽스운용기능사, GTQ, GTQi

졸업 후 진로 · 사인디자인회사, 환경특화디자인회사, 환경디자인회사, 실내디자인회사

Induk
University

Creative Design



디지털산업디자인학과 / 주얼리디자인학과 / 시각디자인과
리빙세라믹디자인학과 / 멀티미디어디자인학과 / 게임&VR디자인학과

크리에이티브
디자인학부

디지털산업디자인학과

02-950-7500

3년제

산업체와 연계한 실무중심 교육과 4차 산업혁명에 대응하는 미래지향형 스마트 디자인교육을 실시하여 취업 및 창업 기반을 조기 구축합니다. 또한 자격증 취득을 통해 취업역량을 강화하고 수상경력을 도모하여 재학 시기부터 취업의 기초적 기반을 마련하는 것에 주안점을 두고 있습니다. 따라서 본 학과는 4차 산업혁명에 적응할 수 있는 산학일체형 실무능력과 미래지향형 감성을 기반으로 하는 융합형 스마트 디자인교육이 특징이라고 할 수 있습니다.



기초과목

팬시디자인
브랜드와칭
입체조형
비전과진로
현장실습
디자인발상
디자인방법론
테크니컬드로잉

스마트프로덕트

4차 산업혁명에 대응하는 미래지향적 디자이너 양성

주요 교과목 스마트디자인, 리빙제품디자인, 3D컴퓨터모델링, 팬시디자인

관련 자격증 제품디자인산업기사, 컴퓨터그래픽스운용기능사

졸업 후 진로 토이디자인, 생활용품디자인, 리빙제품디자인, 스마트디자인

캡스톤디자인(3D프린팅)

산학협동을 통한 현장밀착형 디자이너 양성

주요 교과목 캡스톤디자인, 3D컴퓨터렌더링, 브랜드와칭, 미래형현장실습

관련 자격증 ATC자격(MAX,CAD), 컬러리스트

졸업 후 진로 3D프린터모델러, 팬시디자인, 디자인기획업무

융합디자인(UI/UX디자인)

4차 산업혁명에 대응하는 융복합 디자이너 양성

주요 교과목 사용자경험디자인, 융합디자인, 인터페이스디자인, 디지털그래픽스

관련 자격증 그래픽기술자격(GTQ), 그래픽기술자격일러스트(GTQi), 정보기술자격(ITQ)

졸업 후 진로 사용자경험디자인(UI/UX), 어플리케이션디자인

주얼리디자인학과

3년제 02-950-7640

기초과목

보석학
기초렌더링
기초주얼리디자인
비전과진로
실전취업
현장실습

주얼리디자인학과는 1977년 공예디자인과로 신설되어 1991년 국내 최초로 주얼리디자인 교육과정을 도입한 학과로 오랜 역사와 전통을 지니고 있다. 산업체에서 요구하는 주문식교육에 따른 실무교육을 강화하여 현장 적응력이 뛰어난 창의적인 디자이너 뿐 만 아니라 시대적 요구에 발 맞춰 스마트 기술 기반의 지식과 기술을 겸비한 전문 인력 양성을 목표로 합니다.

주얼리 디자인 (Jewelry Design)

주얼리 디자이너 양성 교육

주요 교과목 보석감정, 파인(보석)주얼리, 패션주얼리, 액세서리디자인

관련 자격증 보석감정기능사, 보석감정산업기사, 보석디자인산업기사, 주얼리 코디네이터, 주얼리마스터, GTQ일러스트, GTQ포토샵

졸업 후 진로 패션주얼리디자이너, 파인(보석)주얼리디자이너, 주얼리 MD(머천다이어), 주얼리매니지먼트, 주얼리샵마스터



주얼리 메이킹 (Jewelry Making)

금속세공, 왁스모델링, 3D모델링 등 주얼리 제작 실무 교육

주요 교과목 디자인제도, 금속세공, 왁스모델링, 정밀주조, 주얼리CAD

관련 자격증 귀금속가공기능사, 귀금속가공산업기사, 귀금속가공기능장

졸업 후 진로 주얼리세공사, 왁스카빙사, 주얼리 CAD기사, 주얼리 창업

시각디자인과

02-950-7720

3년제

시각디자인과는 디자인 산업가치를 증진시킬 수 있는 실무중심 전문인 배출을 위해 교육방법 및 미래 지향형 융합형 교육과정을 마련하였습니다. 디자인 환경의 변화에 선도하는 인재 양성을 목표로 하여, 취업과 창업에서 요구되는 대학의 핵심역량과 직무역량을 갖춘 교과목을 중점으로 교육합니다. 시각디자이너로서 창의적이며, 전문적인 실무중심 디자인 인재를 배출하는 것이 교육의 목표입니다.

그래픽디자인

그래픽디자인 관련 업무를 수행하는 디자인 전문가 양성

주요 교과목 시각디자인실습, 일러스트레이션1, 일러스트레이션2, 그래픽디자인1, 그래픽디자인2, 디자인창업프로젝트1, 디자인창업프로젝트2, 광고디자인1, 광고디자인2

관련 자격증 시각디자이너기사, 시각디자인산업기사, 컬러리스트기사, 컬러리스트산업기사

졸업 후 진로 브랜드 디자이너, 색채 디자이너, 패키지 디자이너, 엔터테인먼트 디자이너, 커뮤니케이션 디자이너, 작품개발 디자이너, 인포그래픽 디자이너, 게임일러스트 디자이너

퍼블리싱디자인

퍼블리싱 디자인 관련 업무를 수행하는 디자인 전문가 양성

주요 교과목 디지털프린팅, 타이포디자인, 편집디자인1, 편집디자인2, 편집디자인스튜디오1, 편집디자인스튜디오2, 프로모션디자인1, 프로모션디자인2

관련 자격증 전자출판기능사, GTQ, ACA

졸업 후 진로 출판 디자이너, 편집 디자이너, 북커버 디자이너, 타이포그래피 디자이너, 프로모션 디자이너

기초과목

기초컴퓨터
드로잉
표현기법
디자인색채
평면조형
비전과진로
실전취업
현장실습



디지털디자인

디지털 디자인 관련 업무를 수행하는 디자인 전문가 양성

주요 교과목 웹정보디자인1, 웹정보디자인2, 멀티미디어디자인1, 멀티미디어디자인2, UX/UI디자인1, UX/UI디자인2, 2D컴퓨터그래픽스, 광고디자인3

관련 자격증 사진기능사, 웹디자인기능사, 컴퓨터그래픽스운용기능사

졸업 후 진로 광고뉴미디어 디자이너, 모바일광고 디자이너, 영상편집 디자이너, 유튜브크리에이터 디자이너, 모션그래픽 디자이너, 앱디자인, 웹디자이너, UX/UI 디자이너

리빙세라믹디자인학과

2년제 02-950-7660

기초과목

드로잉
비전과 진로
실전취업
현장실습

리빙세라믹디자인학과는 1977년 개설된 이후 도자 및 디자인 전문 분야의 최고 전문가로 교수진을 구성하여 문화와 디자인 산업에 기여할 S·T·A·R형 창의·융합 인재 양성을 위한 현장 실무형 프로젝트 중심 실무교육을 수행하고 있습니다.

이를 바탕으로 생활, 도자공예, 서비스 디자인 분야의 결합을 통해 미래의 꼭 필요한 생활문화의 장을 이끌어 갈 수 있는 창의적이고 실무지향적인 리빙세라믹디자인 스페셜리스트 양성을 목표로 합니다.

도자·리빙디자인

인간과 삶에 대한 이해를 바탕으로 한 생활도자 디자인 스페셜리스트 양성

주요 교과목 도자제품기획, 물레성형, 석고제형, 손성형, 소지및 유약, 설계도면

관련 자격증 도자기공예기능사, 보육교사, 실기교사, 아동미술지도사, 도예심리상담사, 클레이아트지도사, 컬러리스트산업기사, 세라믹기술사, 석고공예지도사, 제품디자인산업기사 등

졸업 후 진로 도자 디자이너, 작가, 미술학원 교사, Art타일 디자이너, 특별활동교사(유치원, 초, 중등, 고교), 미술품 복원업체, 큐레이터, 박물관 등

서비스·리빙디자인

인간과 삶에 대한 이해를 바탕으로 한 토탈 서비스·리빙 디자인 스페셜리스트 양성

주요 교과목 컴퓨터응용디자인, 디자인교육, 아이디어션SDE, 캡스톤디자인 SDE

관련 자격증 컬러리스트산업기사, 아동미술지도사, 컴퓨터그래픽스운용기능사, 제품디자인산업기사 등

졸업 후 진로 제품디자이너, 성형외과·피부과 전문상담원, 뷰티컨설턴트, 아트테라피스트, 생활소품 및 리빙용품 디자이너, 굿즈 디자이너, 인테리어 코디네이터 등 인형, 팬시용품회사, 화장품 용기디자이너



멀티미디어디자인학과

02-950-7680

2년제

학문적 발전을 도모하여 전문기술을 기반으로 하는 근면, 성실한 인재 양성과 글로벌 창의 능력·봉사·협력을 고루 갖추어 지역사회와 국가에 이바지할 수 있는 인재 양성을 교육목표로 합니다.

영상콘텐츠디자인

컴퓨터그래픽 기반의 멀티미디어 영상제작 전문가 양성

주요 교과목 미디어디자인, 미디어이미지테크닉, 기초영상제작, 이미지테크닉, 멀티미디어디자인 I·II, 이미지테크닉스튜디오

관련 자격증 그래픽운용기능사, GTQ, 시각디자인산업기사, 컬러리스트산업기사, 멀티미디어콘텐츠 제작 전문가

졸업 후 진로 멀티미디어 영상, 게임, 모바일, 광고 대행, 컴퓨터학원 강사, 디자인 관련 창업 분야

인터페이스디자인

컴퓨터와 모바일 등의 인터페이스디자인 제작과 대중매체를 기반으로 하는 디자인전문가 양성

주요 교과목 크리에이티브테크닉 II, 브랜드디자인스튜디오, 미디어포스터 II, 미디어콘텐츠디자인 I·II, 미디어디자인스튜디오 I·II

관련 자격증 그래픽운용기능사, 웹디자인기능사, 광고 도장기능사, 전자출판기능사, 컬러리스트 산업기사

졸업 후 진로 모바일, 출판디자인, 광고 대행, 팬시상품제작, 일러스트레이터, 컴퓨터학원 강사, 디자인 관련 창업 분야

기초과목

비전과진로

실전취업

기초이미지테크닉

기초브랜드디자인

기초미디어디자인

크리에이티브테크닉 I

미디어포스터 I

현장실습

캡스톤디자인프로젝트

캡스톤디자인포트폴리오



게임&VR디자인학과

2년제 02-950-7900

기초과목

크리에이티브 드로잉1,2
2D 디지털 디자인1,2
VR 콘텐츠 디자인론

게임&VR 디자인학과는 4차 산업혁명과 함께 미래에 우리 생활을 바꾸어 놓을 가상현실(VR), 증강현실(AR) 서비스와 3D 게임 및 3D 애니메이션 디자인에 필요한 3차원 콘텐츠를 창조하는 디자인 분야입니다. 본 대학의 특화전략의 일환으로 2018년에 전국 최초로 개설된 첨단 3D 디지털 디자인 학과입니다.

게임 디지털 디자인

3D 게임 제작을 위한 모델링, 스킵팅, 리깅 등을 제작하는 전문가 양성

주요 교과목 3D 그래픽 기초, 3D 모델링, 3D 스킵처, 3D 렌더링

관련 자격증 컴퓨터그래픽스 운용기능사, 3D 마야 국제 자격증 등

졸업 후 진로 3D 게임 및 애니메이션 배경 디자인, 3D 게임 및 애니메이션 캐릭터 디자인, 캐릭터 리깅 디자인, 3D 애니메이션

VR 콘텐츠 디자인

VR/AR 콘텐츠에 필요한 3D 에셋을 제작하는 전문가 양성

주요 교과목 VR 콘텐츠 기획, VR 시뮬레이션(입문·기초·심화), 2D 시뮬레이션, 포스트 프로덕션

관련 자격증 멀티미디어 콘텐츠 자격증 등

졸업 후 진로 AR, MR(VR 관련 3D 콘텐츠 디자인), 컴퓨터 그래픽(2D 3D), 3D 모바일 콘텐츠 디자인, CG, VFX 특수효과, CF 영상, 3D 프린팅 디자인 관련 분야 등



Induk
University

Broadcasting Culture



방송영상미디어학과 / 방송연예과(연기전공, 뮤지컬전공, K-POP전공)
웹툰만화창작학과 / 방송뷰티학과(메이크업헤어전공, 스타일리스트전공)

방송문화
콘텐츠학부

방송영상미디어학과

3년제 02-950-7440

기초과목

- 콘텐츠제작기획
- 영상미학의 이해
- 영상촬영기초
- 영상편집기초
- 사운드 디자인
- 방송통신
- 그래픽디자인실습

본 학과는 포스트 넷플릭스 시대를 대처할 수 있는 창의적 영상콘텐츠 제작 전문 인재 양성을 목표로 하고 있습니다. 미디어기술 혁명의 중심에서 미디어 융합 교육을 선도해 온 본 학과는 교육 노하우를 기반으로 방송에서 스트리밍까지, 모바일에서 소셜에 이르기까지 창의적 콘텐츠를 즐겁게 제작할 수 있는 인재를 양성합니다. TV방송제작, 광고제작, 콘텐츠 크리에이터 3개 분야의 전문트랙 교육과정을 통해 기획, 연출, 촬영, 편집, 사운드디자인은 물론 1인 미디어와 방송 엔지니어링 분야에서 활동할 전문 인재가 될 수 있습니다.



TV·방송제작

TV 방송콘텐츠 제작 및 운영 전문 과정

- 주요 교과목** 방송학개론, TV 스튜디오제작실습, 조명기법, 다큐멘터리 촬영실무, 특수촬영, 방송편집실무, 디지털방송시스템, 영상전송과 압축
- 관련 자격증** 방송통신산업기사, 음향전문사, 영상촬영 1/2/3급자격증
- 졸업 후 진로** 지상파방송사, 종편채널, 케이블TV(SO), 위성방송, IPTV, 방송채널사용 사업자(PP), 기업사내방송국, 방송드라마, 웹드라마 제작사(기술감독, 촬영감독, 조명감독, 음향감독, 편집디자이너 등)

광고제작

광고, TV홈쇼핑을 넘어 V커머스 콘텐츠 제작 전문과정

- 주요 교과목** 영상디자인실습/특수영상제작/광고제작실무
- 관련 자격증** 사회조사분석사, 광고도장기능사, ACA, Google Adwords Certification, Apple Certified Pro Exams
- 졸업 후 진로** 광고디자인업체, TV홈쇼핑, 광고, 프로모션 대행사, 기업체, 정부기관(홍보실), 광고 포스트 프로덕션(편집실, DI, VFX, 녹음 스튜디오 등)

콘텐츠 크리에이터

OTT시대, 1인 미디어 프로덕션 전문과정

- 주요 교과목** 소셜미디어 콘텐츠 기획/MCN 실무/스타트업브랜딩과미디어전략
- 관련 자격증** 영상전문인 자격검정 촬영/편집(2급, 3급), ACA, 음향(Protocols) 자격인증, 디지털영상편집 등
- 졸업 후 진로** 1인 방송 제작 및 운영, 콘텐츠 크리에이터, VJ, 영상콘텐츠제작 프리랜서, 포스트 프로덕션(편집실, DI, VFX, 녹음 스튜디오 등)

방송연예과 연기전공

방송연예과는 문화산업의 한류 국제화를 선도할 방송, 미디어, 공연산업의 연기, 제작, 공연기획 전문가를 양성하는 학과입니다. 개인의 재능과 특기를 살리되 예술혼을 지닌 만능 연예인으로서 문화예술계의 창의적 리더를 키우며 재능과 예술혼을 지닌 엔터테이너를 양성합니다.

02-950-7800

3년제

문화산업의 한류국제화를 선도할 재능과 예술혼을 지닌 엔터테이너 양성

주요 교과목 비전과진로, 미디어심리, 신체표현, 영상연기, 율동연기실기, 희극연기, 호흡과발성연기, 연기매니지먼트, 세계영화사, 뮤지컬기초연기, 기본연기, 방송기술실습, 화술연기테크닉, 방송연예콘텐츠연구, 연기1, 영화연기, 영상제작편집, 이미지연기메이킹, 트렌드즉흥연기, 연기2, 영상연기미학, 방송현장연기, 프로그램워크샵, 무대연기실습, 방송창작실습, 현장실습, 공연리서치, 드라마제작, 공연워크샵, 캐릭터분석연기, 콘텐츠미디어, 졸업작품캡스톤디자인, 종합연기, 공연실기, 오디션

관련 자격증 연기지도자, 레크리에이션(관광,실버)지도자, 창의놀이지도자

졸업 후 진로 영화·연극배우, 탤런트, 개그맨, 모델, 성우, 리포터, 연출자, 영상크리에이터, 방송·공연 제작스태프

기초과목

비전과진로
미디어심리
신체표현



21세기를 주도하는 세계적인 케이웨이브 바람에 발맞춰 신 한류 콘텐츠를 배우고 연구하며 대중예술의 전반을 아우르는 실기능력을 지닌 첨단적인 전문예술인을 육성합니다. 기초이론을 바탕으로 뮤지컬 배우가 갖춰야하는 노래, 연기, 안무에 대한 교육과 워크숍등 현장성을 극대화하여 창조적이며 실용적인 교육에 주력하고 있습니다.

방송연예과 뮤지컬전공

02-950-7800

3년제

신 한류 콘텐츠를 배우고 연구하며 대중예술의 전반을 아우르는 실기 능력을 지닌 첨단적인 전문예술인 양성

주요 교과목 메소드음직임, 배우철학, 뮤지컬액팅, 보컬발성1·2, 뮤지컬레파토리1·2, 창작뮤지컬, 발레·시어터댄스, 뷰티 앤 스타일링, 트렌드연기, 졸업작품, 오디션, 현장실습, 공연실습, 보컬연기1·2, 액션 앤 마임, 나 Project

졸업 후 진로 뮤지컬배우, 연극배우, TV탤런트, 영화배우, 가수, 성우, 연기실기교사, 문화예술교육사, 학원강사, 기획스텝, 프로듀서

기초과목

비전과진로
현장실습

방송연예과 K-POP전공

3년제 02-950-7800

기초과목

창업의이해
국악개론
서양음악이론
관현악입문
화성학 I·II

우리 민족 고유의 전통 민족정서와 예술혼을 기반으로 현대예술 및 글로벌 무대예술에서 음악적 재능과 다양성, 실험정신을 기반으로 독창적 음악예술가로서 성장할 수 있도록 교육하고 성장시키며 예술 창조자로서 인류문화의 발달에 기여할 수 있는 인재를 양성합니다

우리민족 고유의 전통 민족정서와 예술혼 기반으로 현대예술 및 글로벌 무대예술에서 음악적 재능과 다양성 실험정신을 기반으로 독창적 음악 예술가 양성

주요 교과목 Gloval 전통타악 I·II, 선택악기실습, 전공실기 I·II, 뮤직레코딩, 국악시창, 시창청음 I·II, 실용음악, 전공실기, 합창, 오디오프로세싱, 한국음악사, 리듬합주, 사운드디자인기초, 리듬합주 I·II, 음향(영상)기초, 컴퓨터작곡실습, 학내연주, 국악·관현악, 졸업연주(캡스톤디자인), 월드뮤직, 선택악기실습, 성악양상별, 뉴미디어, 유로랙다 이브(Eurorack Dive), 리듬섹션편곡, Song Writing, 리사이틀세미나

졸업 후 진로 보컬, 작곡가, 편곡가, 보컬트레이너, 뮤지컬트레이너, 음악치료사, 연주자, 음악감독, 무대음향감독, 음향디자이너, 음향프로듀서



웹툰만화창작학과

02-950-7700

2년제

4차 산업혁명, 인공지능 시대에 살아남는다는 직업순위 5위가 웹툰만화가 (웹툰니스트Webtoonist)입니다. 인간 삶의 영원한 동반자인 만화콘텐츠는 차세대 이야기지식산업의 핵심동력입니다. 본 학과에서는 글로벌콘텐츠로 탑재가 가능한 디지털코믹스(웹툰)아트 교육과 웹소설 분야를 완성해 글로벌시장에 진출하는 것을 목표로 합니다.

웹툰

웹툰제작 연재하는 웹툰 작가양성

주요 교과목 만화연출콘티, 만화일러스트레이션, 애플, 3D웹툰 만화창작, 캡스톤 디자인

관련 자격증 컴퓨터그래픽운용기능사, 웹 디자인기능사, 그래픽기술자격(GTQ), 컴퓨터활용능력, MOS

졸업 후 진로 웹툰작가, 캐릭터·배경디자이너, 일러스트레이터, 콘티구성 작가, 온라인 영상 만화제작, 만화학원 강사

웹소설

웹소설 제작 연재하는 웹소설 작가양성

주요 교과목 웹소설, 시나리오 기획 및 창작, 만화미술사, 신화의 이해, 색채 및 색채심리, 글로벌 융합기획 및 제작

관련 자격증 출판, 멀티미디어, 웹디자인, 컴퓨터활용능력, MOS

졸업 후 진로 웹소설작가, 웹툰 스토리작가, 캐릭터·배경디자이너, 콘티 구성 작가, 온라인 영상 만화제작, 만화학원

기초과목

기초만화드로잉
만화연출콘티
웹툰기초 I·II
조형 및 색채연구
비전과진로
실전취업
현장실습



방송문화콘텐츠학부

방송뷰티학과 메이크업헤어전공

2년제 02-950-7810

기초과목

비전과진로
실전취업
현장실습

방송 미디어(드라마, 음악, 홈쇼핑, 보도교양 등)와 뷰티전문 살롱, 화장품 산업분야에서 전문성과 감각을 갖춘 메이크업 아티스트 및 뷰티 매니저, 고객응대와 서비스 감각, 트렌드를 반영한 헤어전문 살롱 디자이너를 양성합니다.

메이크업헤어

- 주요 교과목** 미용학개론, 기본메이크업, 미디어 메이크업, TV와 영화분장, 기본 헤어머트, 기본 헤어퍼머넌트, 헤어스타일 연출
- 관련 자격증** 미용사 메이크업, 퍼스널컬러 코디네이터, 미용사 일반, 업스타일 자격증, 고전머리 자격증 등
- 졸업 후 진로** 방송 분장 프로덕션, 글로벌 코스메틱 브랜드, 공연분장팀, 뷰티전문 살롱, 헤어살롱, 두피관리샵, 무대헤어 디자이너 등



방송뷰티학과 스타일리스트전공

2년제 02-950-7810

기초과목

비전과진로
실전취업
현장실습

드라마, 영화, 연극, 뮤지컬 등 분야에서의 방송인, 예능인, 뮤지션들의 이미지와 스타일링을 담당하는 전문 아티스트와 연기자의 패션 스타일리스트를 양성합니다.

스타일리스트

- 주요 교과목** 패션디자인, 패션 일러스트, 드라마·영화 스타일링, 방송 메이크업, 방송 헤어 스타일링
- 관련 자격증** 패션스타일리스트, 샵마스터, 퍼스널컬러 코디네이션 등
- 졸업 후 진로** 연예기획사 팀, 방송국 프로그램, 방송국 의상실, 이미지 스타일리스트, 퍼스널 쇼퍼, 백화점 샵마스터, 인터넷 쇼핑몰 창업 등

Induk University

Global Business



비서학과 / 관광서비스경영학과 / 휴먼사회복지학과 / 비즈니스영어과
비즈니스중국어과 / 비즈니스일본어과 / 세무회계학과 / 글로벌항공서비스학과

글로벌 비즈니스학부

비서학과

3년제 02-950-7780

비서학과는 CEO와 팀을 지원하는 스마트한 비서부터 프로페셔널한 사무직 인재를 양성하는 최적의 학과입니다. 최고의 취업률을 자랑하는 비서학과는 해당 분야에서 전문성을 갖춘 우수한 교수진과 산업수요에 특화된 교육과정을 통해 대기업 비서직부터 일반 사무관리직, 항공 및 서비스직, 창업 등에 이르기까지 다양한 분야로 졸업생을 배출하고 있습니다. 우리 비서학과에 입학하시면 Fun한 학창생활을 보장하며 비전과 진로에 대한 생애설계로 시작하여 졸업 후의 확실한 진로까지 모든 역량을 동원하여 교수들이 책임지고 지도합니다.

기초과목

- 비전과진로
- 비서학의 이해
- 경영학의 이해
- 회계의 이해
- 다문화간 에티켓과 커뮤니케이션
- 인간행동과 심리
- 실전취업
- 현장실습
- 현장밀착형 캡스톤디자인

글로벌 비즈니스 매니지먼트

글로벌 오피스 프로페셔널 양성

주요 교과목 글로벌 비즈니스 커뮤니케이션 실습, 비즈니스 환경 분석을 위한 글로벌 시사특강, 다문화간 비즈니스 매너와 에티켓, 시번역기를 활용한 비즈니스 영문서 이해, 시 번역 기반 비즈니스 영문서 작성실습, 글로벌 오피스 비서영어, 글로벌 오피스 비서영어, 글로벌 오피스 비서실무, 글로벌 오피스 비서실무, 비서/사무 사례 클리닉

관련 자격증 비서자격증

졸업 후 진로 대기업, 다국적기업, 외국계기업, 금융기관, 항공사, 호텔 등

디자인 & 엔터테인먼트 매니지먼트

크리에이티브 컬처 매니지먼트 스페셜리스트 양성

주요 교과목 크리에이티브 디자인, 미디어콘텐츠 크리에이션, 글로벌 문화/엔터테인먼트 산업의 이해, 현대 경제의 이해, 디지털 경제와 기업전략, 글로벌 마케팅 전략, ERP-인사(HR), 브리핑&회의, ERP-회계, 전산회계 실습

관련 자격증 비서자격증, 전산회계, ERP회계전문가, ERP인사전문가, 1인미디어콘텐츠크리에이터

졸업 후 진로 연예기획사, 방송사, 디자인회사, 창업 및 온라인 창업, 유튜브

스마트 오피스 매니지먼트

스마트 오피스 스페셜리스트 양성

주요 교과목 오피스데이터 기초, 오피스데이터 활용, 오피스데이터 분석, 인터넷 비즈니스와 창업전략, 스마트 프레젠테이션, 문서작성실무, 문서작성실무, 사무업무패키지(캡스톤디자인), 스마트앱과 비서

관련 자격증 비서자격증, 컴퓨터활용능력, MOS, 워드프로세서, ITQ자격증

졸업 후 진로 대기업, 유망 강소기업 및 벤처기업, 공공기관



관광서비스경영학과

02-950-7820

3년제

관광서비스경영학과는 세계적인 관광 흐름을 반영한 실무 교육과 지역 산업체와 연계한 실무교육 및 교육소비자의 요구와 욕구를 만족시키는 교육을 통해 글로벌 인재를 양성하며, 창업을 위한 창의력 향상 교육을 교육방침으로 합니다. 또한 관광산업의 환경 변화에 맞추어 고객 중심적 가치를 실현하는 실무 중심의 창의적 관광 전문 인재를 양성하는 것을 목표로 합니다.

호텔·외식 서비스

호텔 및 외식업무를 수행하는 숙박·외식전문가 양성

주요 교과목 호텔실무이해, 호텔접객서비스, 칵테일주장관리실무, 커피바리스타 실무 외

관련 자격증 호텔서비스자격증, 호텔경영 및 관리자 자격증, 조주기능사자격증, 커피바리스타자격증, 와인소믈리에 자격증

졸업 후 진로 호텔(신라호텔, 롯데호텔, 워커히호텔, JW메리어트호텔), 패밀리 레스토랑, 바텐더, 카페창업, 와인 소믈리에

여행·항공 서비스

여행 및 항공업무를 수행하는 여행·항공전문가 양성

주요 교과목 여행사경영실무, 여행상품개발실무(캡스톤디자인), 항공여객예약실무, 항공여객발권실무 외

관련 자격증 여행상품상담사자격증, 국외여행인솔자자격증, 국내여행 안내사자격증, 항공 예약/발권 2급(TOPAS)

졸업 후 진로 여행사(하나투어, 모두투어, 롯데관광, 여행박사, 노랑풍선), 랜드 사, 대한항공 콜센터(유니에스), 승무원, 항공지상직

창조경영 서비스

마케팅 및 경영을 수행하는 창조경영전문가 양성

주요 교과목 서비스기업경영, 관광마케팅의 이해, 관광비즈니스디자인실무(캡스톤디자인) 외

관련 자격증 MOS(Microsoft Office Specialist), SMAT(서비스경영자격), 정보기술자격시험(IQT)

졸업 후 진로 인사, 마케팅·홍보, 회계, 서무, 경영, 판매, 영업

기초과목

서비스예절

인간관계

세계관광과문화

관광마케팅의이해

칵테일주장관리실무

영어인솔자과정-인바운드

관광일본어



휴먼사회복지학과

3년제 02-950-7880

기초과목

- 사회복지학개론
- 보육학개론
- 비전과진로
- 실전취업
- 성찰과글쓰기(Ⅰ)(Ⅱ)
- 현장실습

휴먼사회복지학과는 인간존중의 철학을 바탕으로 아동, 청소년, 여성, 가족, 장애인, 노인 등 사회적 지원이 필요한 사람들에게 조직적이고 체계적인 사회적 노력을 실천하여 국민 개개인의 삶의 질을 높이기 위해 사회복지와 보육을 포함한 휴먼서비스를 기반으로 다양한 지식과 실천 능력을 겸비한 역량있는 인재를 양성하는 학과입니다.

사회복지서비스

사회복지서비스를 수행하는 사회복지사 양성

주요 교과목 사회복지실천론, 사회복지조사론, 사회복지문제론, 가족복지론, 사회복지실천기술론, 지역사회복지론, 사회복지정책론, 프로그램개발과 평가, 청소년복지론, 사회복지자료분석론, 여성복지론, 사례관리론, 사회복지법제와실천, 사회복지행정론, 사회복지현장실습

관련 자격증 사회복지사 2급

졸업 후 진로 아동/노인/장애인/여성/가족/지역사회/의료사회복지 등 다양한 사회복지기관 (노인복지기관/노인복지 이용 및 생활시설, 장애인복지 이용 및 생활시설, 정신건강복지센터 및 정신재활시설, 지역사회복지관, 지역자활지원센터, 자원봉사센터, 사회적 기업), 사회복지직 공무원

아동보육서비스

아동보육서비스를 수행하는 보육교사 양성

주요 교과목 아동미술, 영유아교수방법론, 언어지도, 아동관찰및행동연구, 보육과정, 보육교사론, 아동과학지도, 아동안전관리, 보육현장실습

관련 자격증 보육교사 2급

졸업 후 진로 어린이집(국공립, 민간, 직장, 가정어린이집 등) 보육교사, 입양시설, 아동양육시설, 지역아동센터, 아동복지관 등 아동복지 관련 기관 등

휴먼 & 콘텐츠

아동, 청소년, 노인, 장애인 등 인간에 대한 이해를 바탕으로 다양한 학문과의 융합적 사고 역량을 강화하고자 함

주요 교과목 아동권리와 복지, 노인복지론, 장애인복지론 등

졸업 후 진로 아동, 청소년, 노인, 장애인 등 인간발달의 이해를 바탕으로 융합적 문제해결능력을 갖춘 전문가



비즈니스영어과

02-950-7760

2년제

세계 사회에서 의사소통 수단으로 통용되는 영어를 기초부터 고급수준에 이르기까지 집중 교육하고, 다양한 영문 학습을 통해 영어 생활권은 물론 세계 사회의 지식과 문화를 익혀 논리적인 사고력과 비판적인 이해를 기르고 있습니다. 인간애를 바탕으로 봉사정신을 함양하고 나아가 지식정보사회에서 요구되는 다양한 현장실무 능력을 배양하여 지구촌 사회에서 경쟁할 수 있는 창의적인 인재 양성을 목표로 합니다.

English Proficiency

영어구사능력을 갖춘 전문인력 양성

주요 교과목 중급영어회화, 영어작문 II, 토익연습, 영어연습, 비즈니스영어회화 I·II, 시사 영어특강 I·II, 영어프레젠테이션, 비즈니스영어강독

관련 자격증 어린이 영어 지도사, TOEFL, TOEIC, TEPS, TESOL, OPIC

졸업 후 진로 관광통역 안내사, 학원강사, 방문교사, 일반편입, 학사편입, 유학, 영어 유치원 교사, 영어교사

기초과목

어휘의이해

영어강독

초급영어회화

영어발음의이해

비즈니스영문법

토익영강독

영어작문 I



Global Business

일반 사무행정 및 해외영업 능력을 갖춘 전문인력 양성

주요 교과목 사무행정업무관리, 전산회계, 문서작성, 사무자동화관리운용 I, 사무자동화관리운용 II, 무역실무 I, 무역실무 II, 무역비즈니스영어 I, 무역비즈니스영어 II

관련 자격증 무역영어, 국제무역사, 워드프로세서, 컴퓨터활용능력, 전산회계, MOS

졸업 후 진로 무역업무, 호텔 항공 및 관광업, 사무 및 비서업무, 외국계기업 및 해외기업 취업

비즈니스중국어과

2년제 02-950-7840

인·덕성을 바탕으로 소프트스킬(커뮤니케이션·판단력·사고력·협상·팀워크·리더십 등)과 하드스킬(중국어·경영·스마트·콘텐츠 관련 전문지식)을 접목한 휴먼·문화&코딩·창의·중국 비즈니스 교육을 통해 메이커역량을 갖춘 글로벌 비즈니스 인재를 양성합니다.

기초과목

- 말과글
- 비전과진로
- 기초중국어독해
- 기초중국어청력
- 기초중국어회화
- 기초중국어작문
- 중국어와중국문화
- 중국고전과인문정신

중국마케팅

- 중국 영업 및 마케팅 지식과 메이커 역량을 갖춘 창의적 글로벌비즈니스 인재 양성
- 주요 교과목** 교류와소통, 생활중국어청력, 생활중국어회화, 생활중국어작문, 중국지역과중국인, 실전취업, 실용중국어회화, 실용중국어작문, 실용중국어청력, 세미나중국어, PR중국어, 빅데이터중국어
- 관련 자격증** 중국어 관련 자격증(HSK, CPT, TSC, HSKK, BCT 등), 영어 관련 자격증(TOEIC, 무역영어), 국제무역사, 무역관리사, 외환관리사, 유통관리사, 물류관리사, 원산지관리사, 전자상거래관리사, 전자상거래운용사, ITQ(정보기술자격)
- 졸업 후 진로** 대 중국 영업&마케팅, 대 중국 무역회사, 중국사업 관련 기업, 비즈니스 컨설팅 업체, 국내·외 일반 기업, 국내·외 금융기관, 창업, 학사학위 전공심화과정 진학

중국사업기획

- 중국 관련 사업을 기획하고 실행할 수 있는 창업 역량을 갖춘 글로벌비즈니스 리더 양성
- 주요 교과목** 중국비즈니스문화, 생활중국어독해, 중국시장조사&디자인, 비즈니스의전중국어, 실용중국어독해, 협상중국어, 중국사업상품기획(캡스톤디자인)
- 관련 자격증** 중국어 관련 자격증(HSK, CPT, TSC, HSKK, BCT 등), 영어 관련 자격증(TOEIC, 무역영어), 국제무역사, 무역관리사, 외환관리사, 유통관리사, 물류관리사, 원산지관리사, 전자상거래관리사, 전자상거래운용사, ITQ(정보기술자격)
- 졸업 후 진로** 경영&기획 비즈니스, 중국사업 관련 기업, 비즈니스 컨설팅 업체, 대 중국 무역회사, 국내·외 일반 기업, 국내·외 금융기관, 창업, 학사학위 전공심화과정 진학



비즈니스일본어과

02-950-7870

2년제

비즈니스일본어과는 글로벌화하는 국제정세와 국내외 산업현장의 요구에 발맞추어 그에 상응하는 체계적인 커리큘럼을 운영함과 동시에, 현장 실습 및 스터디그룹 등을 통하여 학생들의 실무역량을 강화함으로써, 고수련 일본어를 구사하는 국내외여행전문가, 항공업무전문가, 호텔리어, 해외영업 및 매장판매전문가를 양성하는 것을 교육의 목표로 합니다.

일본어 전문 국내외여행 · 항공업무 · 호텔리어

국내외 여행 안내 역량, 사무행정 역량, 객실관리 역량, 접객서비스 역량을 가진 전문가 양성

주요 교과목 OA실무(2), 일본어문법(2), 현장비즈니스일본어, 시청각일본어, 비즈니스일본어연습(1), 일한번역연습, 비즈니스일본어연습(2), 관광서비스일본어, 시사일본어

관련 자격증 JLPT1급, JLPT2급, JPT700점 이상, 엑셀자격증, 관광통역안내사, 세이버, 토파즈, 갈릴레오, 호텔관리사 등

졸업 후 진로 국내외여행사, 항공사 지상직, 호텔리어, 무역회사 등

기초과목

OA실무(1)
초급일본어강독(1)
일본어문법(1)
초급일본어회화(1)
일본문화의 이해
비즈니스실무



일본어 전문 해외영업 및 매장판매

해외영업역량, 매장판매역량을 가진 전문가 양성

주요 교과목 초급일본어강독(2), 초급일본어회화(2), 비즈니스일본어작문(1), 중급일본어회화(1), 중급일본어강독(1), 비즈니스일본어작문(2), 중급일본어회화(2), 중급일본어강독(2)

관련 자격증 JLPT1급, JLPT2급, JPT700점 이상, CS Leaders(관리사), 컨벤션기획사2급 등

졸업 후 진로 무역회사, 면세점, 컨벤션센터, 일반기업의 영업직 및 판매직 등

세무회계학과

2년제 02-950-7890

기초과목

- 기초컴퓨터
- 경영학원론
- 경제학원론
- 상법
- 비전과진로
- 실전취업
- 현장실습

세무회계학과는 회계·세무 전문가(한국·미국 공인회계사, 세무사)로 교수진을 구성하여 기업 및 비영리기관의 경영활동에 필수적인 재무회계, 세무회계, 회계정보처리, 경영학에 관한 이론과 실무교육을 수행하고 있습니다. 이를 통해 조직에서 필수적인 경영정보 및 세무회계정보를 작성하여 전달할 수 있는 창의적이고 실무지향적인 전문 회계인 양성을 목표로 합니다.

회계전문서비스

재무제표작성역량 및 원가관리역량을 갖춘 인재 양성

- 주요 교과목** 회계원리, 회계원리연습, 원가회계, 회계정보시스템운용, 중급 회계, 중급회계연습, 관리회계, 재무제표분석, ERP실무
- 관련 자격증** 전산회계, 기업회계, FAT, 재경관리사(회계), ERP정보관리사, 공인회계사
- 졸업 후 진로** 각종 기업 회계 분야, 금융기관, 비영리기관, 회계직 공무원, 공인회계사

세무전문서비스

세무조정역량 및 세무신고역량을 갖춘 인재 양성

- 주요 교과목** 세법개론, 소득세실무, 부가가치세실무, 법인세실무, 부가가치세신고와창업, 세무정보시스템운용, 지방세실무, 법인세신고, 종합소득세신고
- 관련 자격증** 전산세무, 세무회계, TAT, 재경관리사(세무), 세무사
- 졸업 후 진로** 회계법인, 세무법인, 세무회계사무소, 세무직 공무원, 세무사



글로벌항공서비스학과

02-950-7052

2년제

글로벌항공서비스학과는 글로벌 인성, 서비스 Performance, 외국어 표현 역량을 바탕으로 세계인과 소통할 수 있는 항공서비스 전문인재 양성을 목표로 합니다. 해외 'AU+'자매대학교' 글로벌항공서비스역량강화(GASC:Global Airline Service Competency)프로그램을 공동 운영하여 국내·외 항공사를 비롯한 다양한 서비스 직무에서 요구하는 글로벌 서비스 전문 인재를 양성합니다.

항공서비스

국내·외 항공사 이용 고객의 예약 및 발권, 수화물 위탁 등 출국에서부터 탑승, 객실서비스, 입국에 이르기까지 고객의 편의와 안전을 제공할 수 있는 핵심 직무

주요 교과목 객실서비스실습, 여객운송실습, 항공방송실습, 항공안전관리실습, 항공서비스영어, 항공실전면접

관련 자격증

- 공인외국어자격증(TOEIC, TOEIC Speaking, 신HSK, JLPT등)
- 항공사 예약 및 발권자격증(CRS)
- SMAT(서비스경영자격), CS Leaders(관리사) 등

졸업 후 진로

- 국내·외 항공사 객실승무원
- 국내·외 항공사 지상직
- 국내·외 철도승무원직

글로벌 융합서비스

외국어와 글로벌서비스 지식·스킬·태도 융합을 기반으로 국내·외 다양한 서비스직무에서 요구하는 고객응대 및 고객관리 전문가 양성 트랙

주요 교과목 서비스영어·중국어·일본어, 글로벌서비스트렌드 이해, VMD와 서비스마케팅, 글로벌서비스캡스톤디자인

관련 자격증

- 공인외국어자격증(TOEIC, TOEIC Speaking, 신HSK, JLPT등)
- CS Leaders(관리사), SMAT(서비스경영자격)
- 병원코디네이터, 국제의료관광코디네이터 자격증
- 비주얼머천다이어저(VMD), 샵마스터 자격증 등

졸업 후 진로

- 'MICE' 관련 산업 통·번역 및 사무직
- 서비스 고객응대 및 고객관리전문직
- 국내·외 CS-전문교육강사
- 1인 방송미디어전문가, 방송리포터, 사내 아나운서 등

기초과목

감성서비스표현
서비스힐링케어
이미지메이킹
서비스화술화법,
글로벌서비스직무이해
기초외국어(영어·중국어·일본어)
TOEIC
TOEIC Speaking
비전과 진로
실전취업
현장실습



2021학년도 장학금 안내

I. 교내장학금

- ▶ 교내장학금 기본선발 조건 : 직전학기 봉사 3시간 이상 & 비교과프로그램 3시간 이상 및 장학금별 자격요건을 충족한 자
- ▶ 교내장학금 종류 및 선발기준

장학금 종류		선발기준	장학금 (장학금 등급)
우수장학금	신입생	은봉 장학금 [수시] 정원내 전형 중 수시모집(3년제 정규고교 출신자)에서 전체학과 수석 합격자로 선발된 자 [입학학기 지급]	수업료 전액
		[정시] 정원내 전형 중 정시모집(학생부 성적과 수능능력시험 반영학과)에서 전체학과 수석합격자로 선발된 자 [입학학기 지급]	수업료 전액
	총장 장학금	[수시] 정원내 전형 중 수시모집(3년제 정규고교 출신자)에 학과 수석합격자로 선발된 자 [입학학기 지급]	A급
		[정시] 정원내 전형 중 정시모집에 학과 수석합격자로 선발된 자 [입학학기 지급]	A급
	재학생	정규반 학생 중 직전학기 미취득과목(F학점, 채플포함) 없이 취득학점 15학점 이상 성적 80/100점 이상으로 학과별 선발인원에 따라 선발된 자	S,A,B,C,D급
	산업체위탁과정	별도반으로 구성된 산업체위탁과정학생 중 직전학기 미취득과목 (F학점, 채플 포함)없이 성적 80/100점 이상으로 학과별 선발인원에 따라 선발된 자	B,C,D,E급
전공심화과정	전공심화과정학생 중 직전학기 미취득과목(F학점, 채플포함) 없이 성적 80/100점 이상으로 학과별 선발인원에 따라 선발된 자	B,C,D,E급	
한부모가족장학금	신입생으로 한부모가족증명서 제출 가능자로 장학금을 신청한 자 (입학학기-1학기만 장학금 지급/학사학위전공심화 과정 제외)	E급	
면학장학금	한국장학재단 국가장학금 신청자 중 학생 본인이 기초생활보장수급자 또는 한국장학재단 소득구간 0구간자로서 직전학기 성적 70/100점 이상인 자	일정금액	
복지장학금	한국장학재단 국가장학금 신청자 중 학생본인이 가계곤란자로서 (소득구간 1구간~8구간) 직전학기 성적 70/100점 이상인 자	소득구간별 일정금액	
보훈장학금	국가보훈청 지정 보훈대상자 및 직계(손)자녀, 직전학기 성적 70/100점 이상 (단, 교육보호(본인)자는 성적기준 없음)	등록금 전액	
북한이탈주민장학금	탈북민 대학생 교육지원 대상자로 고졸학력 인정일로부터 5년 이내에 입학, 직전학기 성적 70/100점 이상	등록금 전액	
우애장학금	부부, 부모자녀, 형제, 자매, 남매가 동시에 재학 중인 (산업체위탁과정, 전공심화과정 포함) 경우 직전학기 성적 70/100점 이상인 1인을 선발, 장학금을 신청한 자	C급	
디딤돌장학금	장애를 가진 자에게 지급하며, 장학금액은 장애 정도가 심한 장애인(기존 장애 1~3급) D급, 장애 정도가 심하지 않은 장애인(4~6급) E급으로 지급함	D급,E급	
다문화가족장학금	다문화가족법 제2조에 해당되는 가족으로, 학생의 부모 중 한 사람이 외국국적의 외국인인 자녀 또는 부모 중 한 사람이 「국적법」에 의해 귀화허가를 받은 자 및 자녀	E급	
교내인턴십 장학금	교내 행정부서 등에서 일정 시간동안 인턴으로 활동하는 학생	일정금액	
연지성취장학금	입학 후 자신의 역량을 강화시키기 위하여 노력한 자 (단, 입학학기 제외, 학과 선발·추천)	일정금액	
공로장학금	학교발전에 공이 뚜렷하다고 인정되며, 직전학기 성적 80/100점 이상인 자 (학생자치단체 임원 및 미디어센터 운영위원)	일정금액	

장학금 종류	선발기준		장학금 (장학금 등급)
전공심화장학금	전공심화과정으로 입학한 재학생		신입생-입학금 재학생-수업료의20%
산업체위탁장학금	산업체위탁과정으로 입학한 재학생		수업료의 20%
외국인유학생 장학금	학업우수장학금	순수외국인전형입학자 중 학업성적이 우수하며 TOPIK 4급 이상 취득한 자(단, 직전학기 성적 중 미취득 학점이 없는 학생 선발)	수업료의 50% 수업료의 30%
	한국어능력향상 장학금	외국인전형입학자 중 입학 이후에 취득한 TOPIK 성적표를 제출한 자로서 재학중 1회에 한하여 지급함 (국제교류원 선발·추천)	일정금액
나누미장학금	장애학생 및 타 학생에게 도움을 실천한 자를 선발하며, 그 기준은 담당 부서에서 정함 (장애학생지원센터, 교육혁신원, 학생상담센터 선발·추천)		일정금액
역량마일리지 장학금	대학에서 지정한 비교과프로그램에 참여하여 적립된 마일리지실적이 있는 자를 선발하며, 그 자격과 장학금액은 비교과마일리지운영지침에 따름		일정금액

※ 장학금 신청 및 지급기간은 학교 상황에 따라 변동 될 수 있으며 장학금 관련 자세한 사항은 대학홈페이지를 참고하시기 바랍니다.

2. 교외장학금

개인, 기업, 재단, 지자체 등에서 기부되는 장학금으로 기부 시기와 지원 자격은 대학홈페이지 참조

3. 국가장학금 (한국장학재단)

- ▶ 국가장학금 I 유형
소득수준에 연계하여 경제적으로 어려운 학생들에게 보다 많은 혜택이 주어지도록 설계된 장학금
- ▶ 국가장학금 II 유형
대학의 적극적인 등록금 부담완화 참여를 도모하기 위해 대학 자체노력과 연계하여 지원하는 장학금
- ▶ 다자녀 국가장학금
다자녀(3명 이상) 가구의 등록금 부담 경감을 위해 지원되는 장학금
- ▶ 입학금 지원 장학금
입학금 감축계획을 이행한 대학의 신입생에게 당해연도 입학금의 일부를 지원하는 장학금
- ▶ 국가근로장학금
학업유지의 안정성을 확보하고 양질의 직업체험 기회를 제공하는 장학금
- ▶ 희망사다리 I 유형 장학금(중소기업 취업연계 장학금)
중소·중견기업 취업 희망자 및 예비 창업자를 위한 장학금
- ▶ 희망사다리 II 유형 (고졸 후학습자 장학금)
선취업 후학습자를 위한 장학금
- ▶ 전문인재기술장학금
취업역량 개발 노력이 우수한 전문대 학생이 안정적으로 학업 및 자기개발에 정진할 수 있도록 지원하여 전문기술인재로 육성하기 위한 장학금

4. 학자금대출 (한국장학재단)

- ▶ 취업후상환학자금(돈드학자금) : 소득8구간 이하 대학학부생 [단, 다자녀 가구(3자녀 이상)는 소득구간 무관]
- ▶ 일반상환학자금(일반학자금) : 모든 학자금 지원구간대상 대학 학부생 및 모든 대학원생
※ 취업후상환학자금대출 대상자 중 소득구간 이외의 일반상환학자금대출 자격 요건 충족 시 본인선택에 따라 일반 상환 학자금 대출 허용
- ▶ 농어촌학자금 : 농어촌에 6개월(180일)이상 거주하는 학부모 자녀 또는 농어업에 종사하는 대학생 본인
※ 농어업에 종사하지 않고 농어촌지역에 6개월 이상 단순 거주하는 학부모의 자녀의 경우 소득구간 8구간 이하만 대출 지원 대상이 됨
- ▶ 학자금대출신청방법 : 한국장학재단 홈페이지 참조 [www.kosaf.go.kr]

※ 장학금 종류, 선발기준, 장학금액은 학교 상황에 따라 변경될 수 있음.
 ※ 교내장학금 및 국가장학금은 등록금 금액을 초과하여 수혜받을 수 없음.
 (단, 교내인턴십 장학금, 근로장학금, 디딤돌장학금, 나누미장학금, 역량마일리지장학금 등 생활비장학금은 제외)
 ※ 상담문의: 02) 950-7102~8



인덕대학교

011878 서울특별시 노원구 초안산로 12
 TEL 02-950-7052~7055 FAX 02-950-7059
 ipsi.induk.ac.kr

오시는 길

- 1호선** 월계(인덕대학교)역에서 하차 도보 5분 거리
- 4호선** 창동역에서 1호선 인천방향 환승 / 월계(인덕대학교)역 하차 도보 5분 거리
- 6호선** 석계역에서 1호선 의정부 방향 환승 / 6호선 석계역 5번 출구 하차 173, 1220번 버스 이용
- 7호선** 하계역 하차 2번 출구 100, 172번 버스 / 5번 출구 1160번 버스 / 6번 출구 1137, 1140번 버스 이용



캠퍼스 맵

- 1** 강당
- 2** 은봉관
- 3** 덕관
- 4** 인관
- 5** 제1공학관
- 6** 중앙도서관
- 7** 제2공학관
- 8** 학생회관
- 9** 조형관
- 10** 인조잔디구장
- 11** 연지사퀘어

FUN TASTIC INDUK



인덕에서
취업도 창업도
프린트아웃!
프린트아웃!